Inaugurou-se, Hontem, Com Grande Brilhantismo, o Prolongamento da Estrada de Ferro Maricá, de Iguaba Grande a Cabo Frio, Melhoramento Esse Que Vem Attender ás Aspirações Legitimas de Uma Rica Zona da Terra Fluminense

24 PAGINAS

Diario Carioca

2$00 RÉIS

Director-Presidente HORACIO DE CARVALHO JUNIOR

Fundador: J. E. DE MACEDO SOARES

Director-Thesoureiro J. B. MARTINS GUIMARAES

Anno X — Numero 2.840

Rio de Janeiro, Domingo, 12 de Setembro de 1937

Praça Tiradentes n.° 77

Um Grande Beneficio Para o Estado do Rio

Inaugurado, hontem, solennemente, o prolongamento da E. F. Maricá de Iguaba Grande a S. Pedro da Aldeia e Cabo Frio — Presentes ao acto os srs. ministro Marques dos Reis, José Americo, Juracy Magalhães, varios deputados e figuras representativas da sociedade fluminense

Aspecto do regresso, de Cabo Frio, do ministro Marques dos Reis, titular da pasta da Viação, e dos srs. José Americo, Juracy Magalhães, e deputados Negrão de Lima, Ruy Carneiro, Eduardo Duvivier, Arthur Neiva, Domingos Vieira, Baptista Lusardo, Agenor Monte e João Guimarães, hontem á tarde, no aeroporto da Condor, de volta da inauguração do prolongamento da Estrada de Ferro Maricá, de Iguaba Grande a Cabo Frio

Realizou-se, hontem, solennemente, a inauguração do prolongamento da Estrada de Ferro Maricá de Iguaba Grande a São Pedro da Aldeia e Cabo Frio.

Compareceram ao importante acto as figuras mais representativas da politica nacional, que deram com a sua presença o realce merecido pela grande realização de utilidade publica.

A presença dos srs. José Americo e Marques dos Reis, sob cujas administrações foi iniciada e terminada a obra de extensão da ferrovia, marcaram a festa inaugural de modo indelevel.

A zona servida pelo novo trecho da Maricá é uma das mais importantes do Estado do Rio, pela riqueza das suas salinas.

O esforço dos responsaveis pelo aproveitamento das nossas riquezas naturaes levou o sr. José Americo, no seu tempo de ministro da Viação, a iniciar a importante obra que, recebendo a pasta, o sr. Marques dos Reis levou a termo de um modo tão auspicioso.

Não se pode esquecer, por outro lado, o trabalho de varios outros propugnadores incansaveis da grande melhoria entre os quaes o senador José Eduardo de Macedo Soares, a cuja tenacidade e carinho pela terra fluminense deve o povo grande parte dos favores de hoje em deante usufruiveis.

A IMPONENTE COMITIVA

Pela manhã de hontem verificou-se o acto solenne da inauguração, com a presença além do sr. Juracy Magalhães, governador da Bahia, dos srs. José Americo de Almeida; ministro Marques dos Reis; representantes dos srs. presidente da Republica e governador do Estado do Rio; senador J. E. de Macedo Soares; deputado Baptista Lusardo; Negrão de Lima; Ruy Carneiro, Domingos Vieira, Agenor Monte, Eduardo Duvivier, João Guimarães e varios figuras representativas da politica do Estado; representantes da imprensa e pessoas gradas.

A SOLENNIDADE

Do acto da inauguração, effectivado ás 4 horas da tarde, daremos, na proxima edição, detalhes colhidos pelo nosso enviado especial.

A' noite realizou-se um banquete offerecido pelo prefeito de Cabo Frio, em regosijo pelo grande acontecimento.

Parte da caravana que foi assistir ao acto solenne regressou hontem mesmo da prospera cidade da zona salineira fluminense, impossibilitada de comparecer ao banquete por motivos superiores á sua vontade.

Os srs. José Americo, Marques dos Reis, Juracy Magalhães, deputados Negrão de Lima, Ruy Carneiro, Eduardo Duvivier, Arthur Neiva, Domingos Vieira, Baptista Lusardo, Agenor Monte e João Guimarães chegaram hontem, de Cabo Frio, trazendo a melhor impressão do que presenciaram, a vibração popular, o progresso crescente do Estado, as commemorações officiaes.

Como Terminou a Semana Politica

RETORNOU HONTEM A ESTA CAPITAL O SR. BENEDICTO VALLADARES — O GOVERNADOR DE MINAS VEIU ULTIMAR A SOLUÇÃO DOS ASSUMPTOS QUE O TROUXERAM AO RIO NA ULTIMA SEMANA

NOVA OFFENSIVA DE BOATOS DA U. D. B. — O SR. SALLES OLIVEIRA REALIZOU HONTEM A' NOITE O SEU PRIMEIRO COMICIO EM PORTO ALEGRE — SERA' ELEITO AMANHÃ O NOVO GOVERNADOR DE MATTO GROSSO

Chegou hontem ao Rio o governador Benedicto Valladares, que desceu ás 12 1|2 horas, no aeroporto Santos Dumont, tendo viajado em avião especial da Panair.

Como sempre acontece, o desembarque do governador de Minas esteve concorridissimo. Compareceram representantes do presidente da Republica e dos ministros de Estado o governador Lima Cavalcanti, o interventor Henrique Dodsworth, os srs. Pedro Aleixo e Medeiros Netto, presidentes da Camara e do Senado, os srs. Carlos Luz e Waldemaro Magalhães, [illegible] respectivamente no palacio Tiradentes e no Monroe, deputados da bancada situacionista de Minas e de todos os Estados, politicos e representantes dos jornaes.

* * *

Aos jornalistas o governador Benedicto Valladares não quiz fazer declarações politicas, tendo apenas accentuado:

— Minha viagem ao Rio tem por fim [illegible]

Governador Benedicto Valladares

negociação dos assumptos que me trouxeram até aqui ha alguns dias. Tive de retornar a Bello Horizonte para assistir ás festas do "Dia da Patria" e hoje aqui me encontro novamente para ultimar os entendimentos então iniciados. E é só — concluiu com a sua costumada gentileza o illustre governador montanhez.

* * *

O sr. Benedicto Valladares deixou o aeroporto Santos Dumont, de automovel, em companhia do governador Lima Cavalcanti, hospedando-se no Copacabana Palace Hotel. A noite, o governador de Minas voltou a conferenciar com o seu collega de Pernambuco e com o sr. Juracy Magalhães, que á tarde regressara de Cabo Frio.

* * *

A quinzena politica não assignalou novidades de sensação. Houve apenas duas offensivas de boatos — uma no começo e outra no fim desta semana.

* * *

Já accentuámos que os empreiteiros da candidatura Salles Oliveira estão recorrendo ao expediente da intriga, com o objectivo de dividir o poderoso bloco que apoia o sr. José Americo. Architectaram, nesse sentido, invencionices ridiculas procurando estabelecer a confusão. Mas, não deu resultado esse plano simplista. A tatica

Sr. Armando de Salles Oliveira

é velha e desmoralizada, razão pela qual não surtiu o effeito desejado. E os seus autores foram immediatamente desmascarados...

* * *

Até que emfim sempre saiu a viagem do candidato da U. D. B. a Porto Alegre. O sr. Salles Oliveira tomou hontem pela manhã o avião em Santos

(Conclue na 3ª pagina)

Peso no estomago ?
SAL DE FRUCTA ENO

A Imprensa Londrina Escandalizada Com o Incremento do Fascismo no Brasil

Sr. Plinio Salgado

LONDRES, 11 — (U. P.) — O orgão londrino "Spectator" publica sob o titulo "Swastika e Sigma no Brasil", uma correspondencia enviada do Rio de Janeiro, pelo sr. Wilbur Burton, dizendo textualmente: "Dois factores hoje predominantes no Brasil são de um lado, a infiltração germanica e do outro, a aspiração ao poder, sempre crescente da Acção Integralista Brasileira".

Referindo-se aos componentes do partido integralista, o "Spectator" diz: "Elles usam camisas verdes e a letra grega Sigma como significação mathematica da totalidade, nas mangas, pintando-a tambem nas casas e paredes no Rio de Janeiro e outras cidades brasileiras.

O seu credo, segundo apregoam em linguagem nebulosa inclue alguns conceitos, taes como "Totalidade do Universo" e "Estado totalitario", além de outras manifestações menos ethereas, inclusive a administração de oleo de ricino aos seus camaradas infieis e aggressões aos portadores do escudo decorativo da União Democratica Brasileira. Entregam-se de vez em quando a manifestações de rua, uma das quaes realizada em São Paulo, fez correr muito sangue.

Dizem contar com um milhão de partidarios e se todos estiverem habilitados a votar, isto significa que dispõem de um terço da votação total do paiz. Elles não estão fortes, mas deve-se considerar que formam o unico partido politico, com ramificações organisadas em cada um dos Estados Brasileiros.

Um observador que viveu vinte annos no Brasil e tres na Allemanha, antes do triumpho de Hitler, disse que os integralistas encontram-se agora mais ou menos no mesmo estagio em que se achavam os nazistas em 1930.

Em caso de crise, o Exercito será o factor decisivo pois, emquanto muitos officiaes são integralistas, existe nas fileiras um grande numero que não o é.

Desde o movimento subversivo de 1935 a politica do regime Getulio Vargas tem auxiliado indirectamente os integralistas. Segundo reiteradissima propaganda official, a rebellião foi obra de communistas e por isso, toda organização e publicidade esquerdista foi supprimida pela policia.

Embora elementos communistas houvessem estado envolvidos, a subversão em apreço parece ter sido uma das typicas revoltas sul-americanas e não uma revolução marxista. Muitos dos chamados communistas que foram presos [illegible] apenas intellectuaes cor de rosa.

Hoje não mais existe evidencia de que o movimento communista tenha sido digno deste nome. Não obstante, continua o pavor ao perigo vermelho, emquanto não são impostas restricções ás actividades integralistas.

Creio que se possa considerar como um axioma, que quando o paiz supprime a propaganda communista, emquanto estimula a fascista, existe um grave perigo do mesmo descambar para o fascismo.

Brasileiros abastados, muitos dos quaes apoia o integralismo, apparentemente não observaram que os fascismos da Allemanha e da Italia, são muito mais senhores do que servidores do capitalismo".

Succedem-se as Homenagens ao Vice-Presidente da Republica Argentina

O banquete de hontem no Copacabana Palace offerecido pelo senador e sra. Medeiros Netto — O "meeting" turfistico desta tarde no Jockey Club Brasileiro — O programma de amanhã

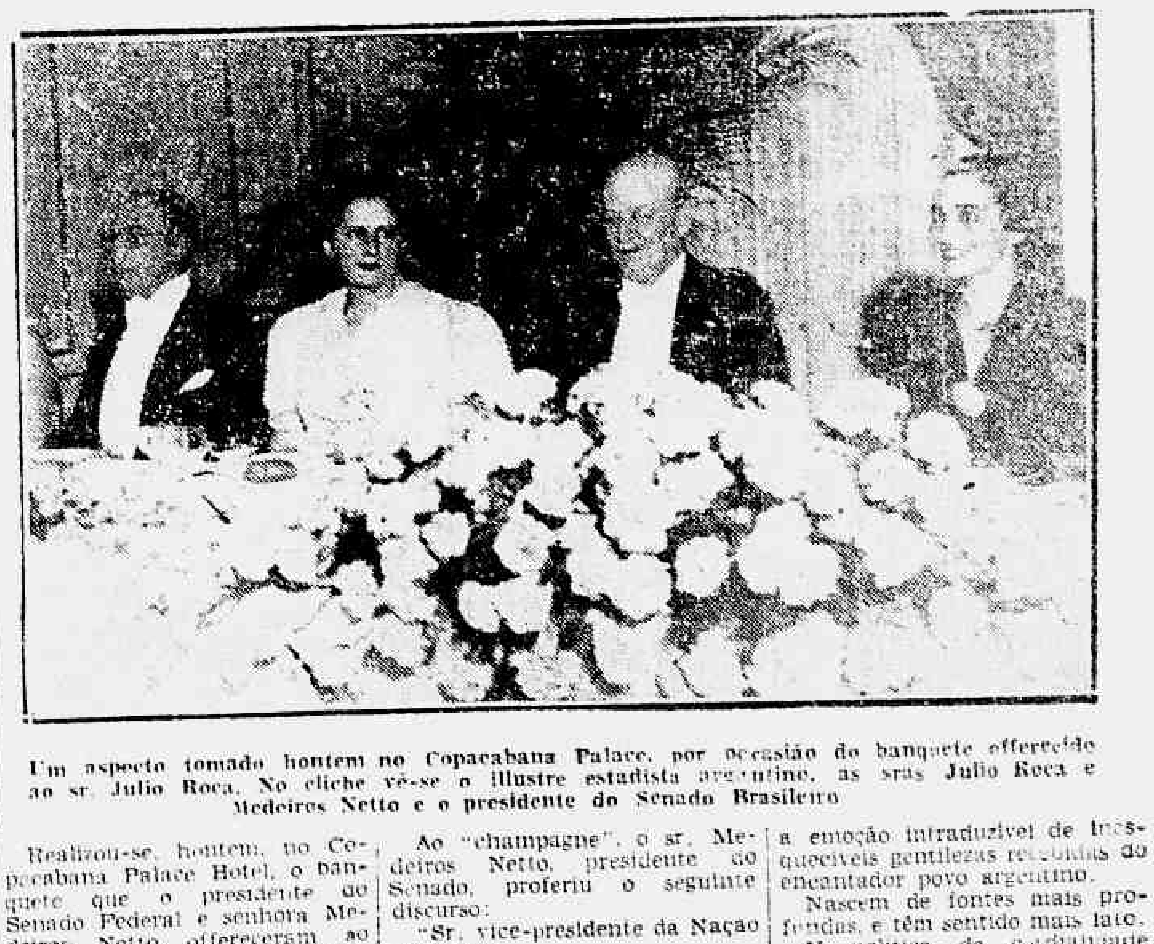

Um aspecto tomado hontem no Copacabana Palace, por occasião do banquete offerecido ao sr. Julio Roca. No cliche vê-se o illustre estadista argentino, as sras. Julio Roca e Medeiros Netto e o presidente do Senado Brasileiro

Realizou-se, hontem, no Copacabana Palace Hotel, o banquete que o presidente do Senado Federal e senhora Medeiros Netto offereceram ao sr. dr. Julio A. Roca, vice-presidente da Nação argentina.

Ao "champagne", o sr. Medeiros Netto, presidente do Senado, proferiu o seguinte discurso:

"Sr. vice-presidente da Nação Argentina.

Não inspira minhas palavras a emoção intraduzivel de inesqueciveis gentilezas recebidas do encantador povo argentino.

Nascem de fontes mais profundas, e têm sentido mais lato.

Na politica de cordialidade

(Conclue na 2ª pagina).

PREDIOS · HYPOTHECAS · TERRENOS

Do Flamengo ao Leblon, vendo predios e terrenos, facilitando o pagamento. Emprestimos hypothecarios. JUROS DE 8, 9 E 10 % — SOLUÇÕES RAPIDAS — MAXIMO SIGILO

ZUMALÁ BONOSO -- Ouvidor 131

Terrenos e Predios

EM PRESTAÇÕES MODICAS, LONGO PRASO E POSSE IMMEDIATA

MUDA DA TIJUCA — Informações com Sr. Mario, á Rua Ferdinando Laboriau n.º 61.

MARIA DA GRAÇA — Informações no bairro e na séde da

Companhia Immobiliaria Nacional

R. DA QUITANDA, 143 — Phone 23-2101

TERRENO

Haddock Lobo, vende-se por 70:000$000 medindo 15x38 podendo construir uma villa com 14 casas, optima renda, urgente. Tratar pelo tel.: 22-0919, sr. Goulart. Praça Tiradentes, 33.

Succedem-se as Homenagens ao Vice-Presidente da Republica Argentina

(Conclusão da 1ª pagina).

entre as nossas nações somos, os da presente geração, apenas um élo a accrescentar á continua cadeia de um passado que, como vê s. ex. vice-presidente, não passou, não passará.

Estas acclamações são écos das que estrugiram pelos mares, salões, ruas e praças nas vozes dos nossos maiores.

E hão de repercutir pelo futuro, porque, á medida que a consciencia revela o ser, se accentua a preeminencia da vida de relação.

A hontologia desautoriza o ser argentino e ser brasileiro em suas origens. As nações, sim, plasmam os naturaes, como o grupo, a que tende o homem pela sua caracteristica gregaria, o modifica e o identifica, graças ás faculdades que lhe permittem subtrair da natureza elementos de subsistencia e de producção, accumular experiencia, projectar-se no tempo e no espaço.

Nessa inspiração intervem a intelligencia e o sentimento para o typo uniforme. A technica vence a natureza multiplicando utilidades e as espalhando por todos os recantos do globo, no campo economico, como no intellectual e no espiritual.

Em harmonia com a theoria fundamental organica do universo, surgem, não ha negar, os lineamentos de uma perfeita collectividade em todo o mundo.

Falta, apenas, instituil-a, em moldes a assegurar a paz — o maior bem e maior aspiração da humanidade.

Não é paradoxo affirmal-o nesse momento de estertores, quando o occidente e o oriente ardem em chammas.

Nas noites da humanidade tambem brilham melhor e se revelam os caminhos da luz.

As guerras, sem a majestade do ritual, modificaram o sentido das soberanias.

As bandeiras nacionaes já não conduzem os exercitos. Levam-nos flammulas de ideologias avassaladoras.

As sombras dos pavilhões estrangeiros nos combates intestinos dos partidos não enlutam os corações nacionaes de ultranacionalistas.

Concretizam-se as utopias.

Desgraçados de nós se não comprehendermos o momento de transição em que vivemos, ou não nos mostrarmos capazes para a obra continua da civilização.

Não ha logar para reacções, nem revoluções.

Com os principios eternos, temos que encarar o novo dia da humanidade, como passo natural da evolução.

O quadro é real. Venham os artistas e fixem os motivos supremos.

Serão elles os estadistas. Os verdadeiros estadistas. Aquelles que, emergindo das massas, não nas pretendem fascinar pelos gestos, nem por ellas se deixam emocionar em qualquer hypothese presas dos instinctos.

O meio-dia da razão ha de chegar e ha de illuminar todos os entendimentos á luz de vera virtude, hoje, aqui e ali, travestida de impatriotismo.

Para nós americanos, a madrugada já vae longa. A alvorada de Monroe pôz-nos em sentido.

"Tudo nos une. Nada nos separa".

Temos as mesmas instituições civis.

Identicas são as mesmas instituições politicas.

A arvore do christianismo lançou raizes no centro, no norte, no sul e frondejou em sombra capaz de abrigar a humanidade.

A' sentença de Monroe deve corresponder como sanção a cidadania americana, — apoio da liberdade entre os individuos, como entre as nações.

Logro vel-a em v. ex. sr. Julio A. Roca, a quem, saudando, saúdo, egualmente a nobre Nação Argentina e o seu grande presidente Augustin Justo.

O sr. Julio A. Roca, vice-presidente da Nação Argentina, tomou a seguir a palavra, falando de improviso, para agradecer a homenagem que o presidente do Senado brasileiro ali lhe prestava. Accentuou de inicio o caracter fraternal que mais e mais vão assumindo as relações entre a Argentina e o Brasil, no cumprimento perfeito de uma obra politica de vizinhança baseada na cooperação e na comprehensão mutua.

A recente visita do presidente Medeiros Netto á Argentina viera entrelaçar ainda mais essas relações de amizade e collaboração constante no scenario continental.

Agradecendo a homenagem que aquelle banquete expressava, e que representava por egual uma manifestação de carinho e de sympathia para com a Nação Argentina, o sr. Julio A. Roca, fazendo votos para que essa politica de fraternidade continental sempre e sempre se desenvolva, brindou á saude pessoal do presidente Medeiros Netto, á personalidade do presidente Getulio Vargas e á crescente prosperidade da Nação Brasileira.

Uma orchestra de camara executou um programma selecto, durante o banquete.

EXCURSÃO A PETROPOLIS E ALMOÇO EM ITAIPAVA

Hontem, sabbado, o dr. Julio A. Roca, vice-presidente da nação Argentina, em companhia de sua comitiva, do coronel Isauro Reguera, official á sua disposição, do conselheiro Sylvio Rangel de Castro, chefe do protocollo do Ministerio das Relações Exteriores, dos senhores Octavio Pinto, Juan Varela e Jacinto Villegas, da Embaixada Argentina, do secretario Orlando Leite Ribeiro e do sr. Renato Almeida, chefe do Serviço de Imprensa do Ministerio das Relações Exteriores, realizou uma excursão a Petropolis.

Chegado á cidade serrana, o dr. Julio A. Roca se deteve algum tempo na residencia do dr. Franklin Sampaio, tendo depois seguido para a residencia deste, em Itaipava.

Ahi foi-lhe servido um almoço, em cujo menu se incluiu uma feijoada á brasileira, e ao qual assistiram tambem o presidente do Senado Brasileiro e sra. Medeiros Netto, o embaixador do Uruguay, sr. Juan Carlos Blanco, sra. Delfino e senhorinha Delcampo. O almoço servido com o maior apuro, numa feição caracteristicamente brasileira, bem como o cuidado que o dr. Franklin Sampaio dispensa á sua propriedade de Itaipava, tornando-a capaz de receber condignamente os nossos mais illustres visitantes, mereceram, por parte do homenageado, e de sua comitiva os maiores elogios.

O dr. Julio A. Roca manifestava-se a cada momento encantado com o trato que lhe proporcionavam, bem como com as magnificas paysagens que o rodearam durante toda a sua excursão.

A volta ao Rio Deu-se pela tarde.

O DR. JULIO ROCA OFFERECE HOJE UM ALMOÇO NO HYPPODROMO DO JOCKEY CLUB

O dr. Julio A. Roca, vice-presidente da Nação Argentina, offerece hoje, ás 13 horas, no Hippodromo do Jockey Club, um almoço ás altas autoridades e á sociedade brasileira. (Traje de passeio).

Depois s. ex. assistirá ás corridas, em cujo programma consta a disputa do Grande Premio Dr. Julio Roca.

Findas as carreiras, s. exc. e sua comitiva dirigir-se-ão ao Gavea Golf Club, onde tomarão chá.

PROGRAMMA PARA AMANHÃ

O programma estabelecido para amanhã, é o seguinte: 10 horas — Passeio maritimo na bahia de Guanabara. Visita ás ilhas de Paquetá, Brocoió e Vianna. 13 horas — Almoço offerecido pelo deputado e senhora Henrique Lage, na sua residencia, no Jardim Botannico.

E'cos do "Dia da Patria"

AS COMMEMORAÇÕES REALIZADAS NA ESCOLA SILVA JARDIM

A Escola Silva Jardim, situada em Cascadura, realizou, no dia 7 do corrente, "Dia da Patria", uma série de solennidades que se revestiram de grande brilhantismo. A's 11 horas, iniciaram-se as commemorações sob a orientação da directora da Escola, d. Hilda de Paula Domingues, auxiliada pelas professoras Herminia Rebouças Galvão e Francisca Duarte, sendo esta a oradora da festa.

Destacou-se do numero de solennidades, o conjunto de vozes organizado pela professora Nair Bento de Farias, que sob a direcção dessa educadora foi além da expectativa de quantos assistiram á festa da Escola Silva Jardim.

Para estudar a technica administrativa dos Estados Unidos

PARTE HOJE PELO "BRAZILIAN CLIPPER" O DR. GUSTAVO DE SA' LESSA, QUE OBTEVE A BOLSA DE ESTUDOS DA AMERICAN UNIVERSITY

Afim de fazer um curso de um anno da Brookings Institution, de Washington, estudando a especialidade dessa organização, que é o Aperfeiçoamento da Technica Administrativa do Paiz, parte hoje pelo hydro-avião "Brazilian Clipper" com destino aos Estados Unidos, o dr. Gustavo de Sá Lessa, do Departamento de Saude Publica, a quem coube a bolsa de pesquizas e estudos offerecida a cada um dos paizes latino-americanos pelo "Hall das Nações" da America University da capital norte-americana.

As bolsas foram distribuidas pelo Institute of International seu director, dr. Stephen Duggan, e a empresa de transportes aereos Pan American Airways, secundando como sempre toda iniciativa em pról da intensificação de intercambio cultural entre as Americas, offereceu transporte gratuito em suas aeronaves a cada um dos representantes de cada paiz contemplado com as referidas bolsas.

Ainda ha poucos dias, passaram pelo Rio de Janeiro, a bordo do hydro-avião "Trinidad Clipper", com destino aos Estados Unidos, procedentes respectivamente de Buenos Aires e de Montevidéo, os representantes da Argentina e do Uruguay, a srta. Matilde Carolina Perez Zebala e o sr. Nelson Damaso Pagani. Os representantes dos paizes do occidente da America do Sul, tambem já seguiram em aviões da mesma companhia, das linhas do Pacifico.

O embarque do dr. Gustavo de Sá Lessa terá logar ás 5.30 horas da manhã, na estação de passageiros do Aeroporto Santos Dumont.

Agua para a Estrada do Sacco!

MAIS DE TRES MIL PESSOAS SOFFREM O SUPLICIO DA SEDE NAQUELLA LOCALIDADE

Esteve hontem nesta redacção, uma commissão de moradores do logar denominado Estrada do Sacco, na Penha, afim de solicitar o nosso auxilio junto aos poderes publicos, para a solução de uma providencia ha tempos pedida á Inspectoria de Aguas, pelos habitantes daquelle suburbio da Leopoldina.

Declarou-nos a commissão que, havendo na Estrada do Sacco mais de tres mil habitantes, e estando a localidade ha quinhentos metros, apenas do entroncamento dos canos conductores dagua, foi feita, ha mezes, á Inspectoria competente uma petição com um grande numero de assignaturas para a installação de uma bica, no centro ou em algum extremo da povoação. Como porém até hoje nada tenha a Inspectoria de Aguas providenciado a respeito, fazem então por nosso intermedio um apello ao interventor carioca e ás outras autoridades a quem estiver affecto o problema.

Ahi fica o apello dos moradores da Estrada do Sacco que bem merecem ser attendidos pelos poderes competentes.

A commissão que esteve no DIARIO CARIOCA era composta pelos srs. João Bandeira da Silva, João Marques da Costa, Carlos Vieira da Costa, Moacyr Ramos de Oliveira, João dos Santos Machado, Lourival Sant'Anna, Aureo Cardoso Ozorio Menezes, Mario Albino, João Baptista Franco, Andrelino Mesquita de Carvalho, Clarindo Dutra Pisão, Francisco Soares e Vivaldo Avelino Pedra.

"Casa de Castro Alves"

Reunem-se amanhã, ás 17 horas, na sede installada á av. Rio Branco 183, 5.º andar, sala 505, os socios effectivos da Casa de Castro Alves para receberem em homenagem especial o escriptor Francisco de Assis Barbosa, presidente da Casa de Castro Alves de Guaratinguetá e delegado coordenador do movimento na zona norte do Estado de S. Paulo. Foi designado para saudal-o o academico Renato Gomes Machado.

Em seguida, terá logar a primeira assembléa geral para eleição do Conselho Deliberativo, na fórma dos estatutos.

NOTICIAS DO ESTADO DO RIO

PAGAMENTOS NO THESOURO DO ESTADO

Serão pagas amanhã, no Thesouro do Estado, as folhas de vencimentos dos funccionarios correspondentes ao 10º dia util.

CÔRTE DE APPELLAÇÃO

A encampação do serviço de força e luz da cidade de Campos — Reducção do valor das apolices no periodo do Governo Provisorio

A 2ª Camara da Côrte de Appellação, em sua sessão de antehontem, julgando o aggravo interposto pela Companhia Industrial do Rio de Janeiro, da qual é presidente o sr. Vivaldo Leite Ribeiro, julgou o juiz dos Feitos da Fazenda do Estado competente para tomar conhecimento da acção que a mesma companhia intentou naquelle Juizo, para a cobrança de juros das apolices emittidas pelo governo, para a encampação do serviço de força e luz da cidade de Campos. A Companhia Industrial pretende, caso não lhe sejam pagos os juros de onze semestres vencidos, penhorar os bens que forem objecto de encampação, mas o juiz se tinha dado por incompetente para conhecer do pedido, visto que o acto, reduzindo o valor das apolices de um conto de réis para quinhentos mil réis, e os juros de 8 para 5 por cento, foi expedido pelo ex-interventor federal Ary Parreiras, acto esse auctorizado pelo sr. Getulio Vargas no periodo do Governo Provisorio. Assim, entretanto, não entendeu a unanimidade dos juizes da 2ª Camara da Côrte de Appellação que com fundamento no artigo 81 letra (d) da Constituição Federal e em dispositivos do Codigo Judiciario do Estado mandou que o juiz da 1ª instancia tomasse conhecimento do pedido, para entrar no merito da causa, julgando se foi legal o acto do ex-interventor, reduzindo o valor das apolices.

INAUGURA-SE EM CAMPOS UM CAMPO DE AVIAÇÃO

Na proxima terça-feira será inaugurado em Paraiso, o campo de aviação construido pelo usineiro dr. Attilano Chrysostomo Oliveira.

Nesse dia chegará até ali um grupo de 3 aviões typo de combate, que durante o acto da inauguração, farão diversos vôos de acrobacias.

TENTOU CONTRA A VIDA ABRINDO OS PULSOS COM UMA GILETTE

Em sua residencia, á rua Moreira Cezar nº 63, em Nictheroy, a senhora Friedda Nienutz tentou contra a sua vida, abrindo os pulsos com uma gilette. Madame Friedda é casada, de 42 annos, allemã, e vive com o seu marido. Não se sabe o motivo que levou madame Friedda á pratica desse gesto tresloucado.

Foi ella medicada no Prompto Soccorro, sendo, em seguida, removida para uma casa de saude, acompanhada pelo seu esposo que se mostrava surprehendido com o facto.

VARIAS NOTICIAS

— Hoje, ás 20 horas, na capella de São Sebastião do Barreto, sob a presidencia do bispo de Nictheroy, D. José Pereira Alves, haverá uma reunião em pról da construcção da nova matriz do Barreto.

— Foi nomeado promotor publico interino da comarca de Itaocara, o dr. Armando Fortuna, que seguiu hoje para aquella comarca afim de entrar no exercicio do cargo.

— Para o cargo de 4º official interino da Prefeitura, foi nomeado, o dr. Antonio Teixeira Felix da Silva Junior.

Senador J. E. de Macedo Soares

TELEGRAMMA DE FELICITAÇÕES RECEBIDAS PELO FUNDADOR DO "DIARIO CARIOCA"

Por motivo do seu anniversario natalicio, occorrido a 4 do corrente, tem recebido o senador J. E. de Macedo Soares, fundador do DIARIO CAIOCA, innumeros telegrammas de felicitações que vimos publicando diariamente. Hoje temos a juntar mais os seguintes:

"Ao presado amigo sincero abraço pela data de hoje — Romualdo". "Abraço-o affectuosamente — Travassos". "Congratulações ao illustre anniversariante — Ernesto". "Tenho honra cumprimentar illustre amigo eminente chefe Partido Social Republicano motivo anniversario desejando felicidades — Balieiro". "Abraços votos felicidade de tia Cecilia". "Aceite nossos votos felicidade — Heloysa e Mastrangioli". "Apresento distincto chefe vivas congratulações passagem, data natalicia — Marcos Salles — Canano". "Parabens data natalicia filhos Marietta, Antonio e Antonio Eduardo". "Um abraço cordial — Simbardo". "O meu humilde abraço — Néco". "Abraços sinceramente cordiaes — Julião Sinhasinha, Antonio Joaquim, Henrique, Alberto Oscar e Geraldo". "Felicitações e abraços pelo seu natalicio — Areschenes".

O natalicio do principe imperial brasileiro

A ACÇÃO PATRIANOVISTA VAE COMMEMORAR EM TODO O PAIZ O ANNIVERSARIO DE D. PEDRO HENRIQUE DE BRAGANÇA

A data de 13 de setembro assignala a passagem do natalicio do principe Dom Pedro Henrique de Bragança, herdeiro presumptivo do Throno do Brasil por ter nascido em 1909, um anno depois de ter o principe D. Pedro de Alcantara renunciado, com a approvação da princeza D. Izabel a Redemptora, na Chefia da Casa Imperial do Brasil por si e toda a sua descendencia, em favor do principe D. Luiz, seu irmão, os direitos á successão eventual da Corôa Imperial do Brasil.

Commemorando o natalicio do principe Imperial, amanhã, e o da princeza, transcorrido a 7 do corrente, a Acção Patrianovista organizou em todo o Brasil um programma de festas a serem realizados pelos seus 471 nucleos nacionaes. Nesta capital, os festejos constarão de missa em acção de graças ás 10 horas da manhã na Igreja da Cruz dos Militares e ás 20,30, horas uma sessão solenne no salão nobre da Escola Nacional de Bellas Artes, [illegible] para as quaes a Acção Patrianovista dirige um convite á sociedade carioca em geral no sentido de participar dessa festa.

No Estado Maior do gen. Daltro Filho

O ministro da Guerra designou o major Americano Freire para servir no Estado Maior do general Daltro Filho, commandante da 3ª Região Militar.

O Caso do Casino Beira-Mar

UM COMMUNICADO DO GABINETE DO INTERVENTOR FEDERAL

O sr. Henrique Dodsworth

A proposito da demolição do predio do Casino Beira-Mar, recebemos o seguinte communicado do gabinete do interventor sr. Henrique Dodsworth:

"Para a rescisão do contracto de arrendamento do Casino Beira-Mar, o prefeito mandou pagar, em 1934, oitocentos contos de réis aos arrendatarios. Paga, no acto, uma prestação de 400 contos, ficou a segunda dependente de ordem da administração. Solicitada, para varios objectivos, a cessão do edificio, e já tendo sido até estudada pela Prefeitura a possibilidade da construcção, no local, de um palacio para a residencia particular do prefeito, resolveu o interventor demolir o Casino para aproveitar o terreno na solução do problema do trafego urbano e melhorar as condições do Passeio Publico. Reclamado pelos interessados o pagamento de mais 400 contos para este effeito, entendeu o interventor de a isso recusar-se. Não fez nem fará o pagamento pretendido, para o fim da immediata demolição do edificio, porquanto, entre esta e a rescisão do contracto anterior nenhum vinculo existe que importe no previo, oneroso e descabido sacrificio do erario municipal. Requerido interdicto possessorio, respeitou-o o interventor, e, só agora, cassado que foi o mesmo pelo eminente e integro juiz dos Feitos da Fazenda Municipal, determinou a demolição, recusando-se a qualquer entendimento que importe em favor a terceiros á custa dos cofres da Prefeitura, para a realização prompta de uma obra urgente de utilidade publica."

Como Terminou a Semana Politica

(Conclusão da 1ª pagina).

e A tarde desembarcou na capital gaucha. E á noite realizou o seu primeiro comicio falando no Parque Farroupilha. O sr. Salles Oliveira foi saudado pelo sr. Lindolfo Collor.

* * *

Hontem na Camara, surgiu uma nova onda de boatos udebistas, que insistem em falar na possibilidade de um "tertius". Segundo as versões espalhadas, estaria sendo procurado um nome fóra da politica, encarregando-se dessa tarefa figuras das mais qualificadas, entre as quaes o sr. Antonio Carlos, mestre incontestavel na arte da prestidigitação politica...

Positivamente os amigos do sr. Salles Oliveira estão afflictos para vel-o pelas costas!

* * *

Realiza-se amanhã, 13, a eleição do novo governador de Matto Grosso, dez dias depois da renuncia do sr. Mario Corrêa, que se verificou a 3 do corrente.

Discursos dos srs. Barreto Filho e Jair Tovar, na Radio Inconfidencia

O deputado Barreto Filho, representante de Sergipe na Camara Federal, fez hontem, no microphone da Radio Inconfidencia, um discurso de propaganda da candidatura José Americo, do qual destacamos as seguintes palavras:

"Em plena campanha eleitoral, cujo desenlace deverá, necessariamente, abrir uma phase nova para o Brasil, convém que eu daqui vos relembre os compromissos que espontaneamente assumimos, para com a candidatura do eminente sr. José Americo."

Extraimos ainda da oração do representante sergipano na Camara Federal, o seguinte trecho:

"A figura do sr. José Americo surge assim como uma opportunidade salutar, como um bloco aspero que servirá de apoio a esse equilibrio que o Brasil procura, mas que alguns brasileiros desejariam evitar animados por uma especie de agitação desvairada cujas consequencias seriam difficeis de prever. Rehabilitando o prestigio das soluções democraticas, pela confiança que nellas soube reimpor através dos seus discursos de candidato, á Nação sente que poderá acompanhal-o, certa de que não será conduzida para nenhuma aventura.

Arrebatando das mãos dos agitadores as bandeiras de que pareciam ter o privilegio, integrando no seu programma os themas opportunos de que outros usavam para pregar as transformações insolitas, o seu nacionalismo tradicional, a sua preoccupação pelo problema da existencia das classes trabalhadoras, estão a demonstrar no candidato a perfeita synchronização com o momento que atravessamos."

Do discurso do sr. Jair Tovar, destacamos os conceitos abaixo:

"José Americo de Almeida, pela producção dos seus actos anteriores, saberá fazer a distribuição equitativa da riqueza nacional, para a felicidade da federação.

Dahi porque nos unimos, como um só corpo, ao lado dos elementos representativos da quasi unanimidade dos Estados brasileiros, á frente dos quaes marcha como seguro pioneiro esse glorioso rincão de Minas Geraes, escrinio das nossas mais altanadas tradições civicas, hoje sob a prudente, patriotica e serena guarda administrativa desse impressionante homem publico, que é o sr. governador Benedicto Valladares.

E tudo faremos para que a victoria do candidato nacional, na refrega eleitoral do proximo 3 de janeiro, seja mais um outro expressivo relevo, desse edificio soberbo da democracia brasileira, alçada sobre um fundamento de liberdade tendo como pedras angulares a ordem e o progresso."

A CANDIDATURA JOSE' AMERICO NA BAHIA

BAHIA, 11 — A secretaria do Partido Social Democratico trabalha sem parar das 8 horas da manhã até ás 9 da noite num grande movimento eleitoral, providenciando para o augmento do eleitorado em todo o Estado e fazendo uma grande campanha pela victoria da candidatura José Americo. — (Agencia Victoria).

BAHIA, 11 — De todos os municipios do Estado chegam novos telegrammas para o governador Juracy Magalhães de calorosos applausos pela sua brilhante attitude politica batendo-se pela democracia e de franco apoio á candidatura do ministro José Americo. (Agencia Victoria).

BAHIA, 11 — Continua o grande enthusiasmo popular pela candidatura José Americo quer na capital quer no interior onde os postos eleitoraes do Partido Social Democratico permanecem repletos de candidatos ao titulo de eleitor para votarem no candidato popular.

COMICIO PRO' JOSE' AMERICO HOJE NA PRAÇA DA BANDEIRA

Realiza-se hoje, ás 18 horas, na praça da Bandeira, um grande comicio promovido pelo directorio de Santa Rita do Partido Libertador do Districto Federal, em propaganda da candidatura José Americo.

Falarão o deputado José do Patrocinio, e os srs. Pericles Leite, Ponciano Hora, Marcello Gomes Corrêa, Candido Costa, Armando Rodrigues Coutinho, Alexandre Ferreira Campos, Roberto de Andrade e Jayme Ferreira.

A CANDIDATURA JOSE' AMERICO EM MINAS

BELLO HORIZONTE, 11 — O movimento eleitoral pelo interior de Minas continua sendo a preoccupação maxima dos gremios politicos. E, entre estes, sem duvida alguma, os que propugnam pela candidatura José Americo são os que mais trabalho tem desenvolvido, facto que muito bem diz das preferencias do povo mineiro. Com referencia a esta campanha eleitoral, a imprensa bellorizontina estampa, diariamente, avultado numero de telegrammas procedentes do interior do Estado, dando conta do que está sendo feito e ainda será realizado em prol da candidatura do eminente parahybano.

BELLO HORIZONTE, 11 — Em Piuhym, prospera localidade deste Estado, realizou-se a inauguração do posto eleitoral José Americo de Almeida, destinado a intensificação do alistamento e propaganda do candidato do povo.

BELLO HORIZONTE, 11 — Em Abre Campo, foi installado o Directorio do Partido Nacionalista de Minas Geraes e seu respectivo posto eleitoral.

Foram tambem installados os Directorios do P. N. M. das cidades de Cachoeira, Brasil Guanhães e Idiracy.

BELLO HORIZONTE, 11 — Regressaram a esta capital, os estudantes mineiros que tomaram parte no Congresso Universitario realizado ha pouco na Bahia, com a presença do eminente brasileiro dr. José Americo de Almeida.

A CHEGADA A PORTO ALEGRE

PORTO ALEGRE, 11 — Urgente — Precisamente ás 16 horas, chegou a esta capital o sr. Armando de Salles e sua comitiva, a bordo de um avião especial.

Os excursionistas foram recebidos no aeroporto da Condor pela commissão central de recepção e pelos dirigentes dos partidos filiados a U. D. B.

Nessa occasião fez-se ouvir a banda de musica da Brigada Militar, que executou o Hymno Nacional.

O candidato da União Democratica Brasileira foi saudado na Ilha dos Marinheiros, em nome da commissão central de recepção, pelo sr. Arnaldo Ferreira, advogado do forum desta capital e membro destacado do Partido Republica Liberal.

No caes do porto onde grande massa popular aguardava a chegada do sr. Armando de Salles, usou a palavra o deputado Simões Lopes Filho, representante do Partido Republica Liberal da Assembléa Legislativa do Estado que deu as boas vindas ao ex-governador de S. Paulo. — (A. B.).

O EMBARQUE DO SR. SALLES OLIVEIRA EM SANTOS

SANTOS, 11 — Tendo chegado a esta capital, de automovel, o sr. Armando Salles aguardou aqui, o avião especial, que desceu ás 10 horas da manhã. A's 10.30 o avião conduzindo o ex-governador paulista e sua comitiva levantava vôo, rumo a Porto Alegre. — (Agencia Nacional).

Inaugurada a Bibliotheca da Assistencia Municipal

Um aspecto da inauguração da Bibliotheca da Assistencia Municipal

Teve logar, hontem, na Secretaria Geral de Saude e Assistencia, do Districto Federal, no Edificio "Rex", a inauguração da bibliotheca da Assistencia Municipal, installada no Orgão de propaganda e Educação.

O acto inaugural teve a presença do prof. Clementino Fraga, secretario geral, do deputado Amaral Peixoto, dos membros do gabinete, chefes de serviços, medicos, funccionarios e jornalistas.

A criação da referida bibliotheca tem por escopo proporcionar ao corpo medico da Assistencia, a consulta das obras mais importantes da sciencia mundial, como ainda de revistas brasileiras e estrangeiras, em collecções bem organizadas e encadernadas.

O dr. Messias do Carmo, assistente do O. P. E. proferiu por essa occasião o discurso inaugural, resaltando o valor daquella organização cultural e bem assim da utilidade da sua criação, facilitando aos medicos a consulta de trabalhos muitas vezes raros e onerosos dentro da propria Secretaria Geral.

Ao terminar a oração, foi lida a acta respectiva, que recebeu as assignaturas de todos os presentes.

Por fim, o prof. Clementino Fraga, disse algumas palavras de incentivo áquella idéa concretizada já com um patrimonio scientifico á altura das suas necessidades, como ainda a de actualizar cada vez mais a bibliotheca, que [illegible] irá enriquecendo com novos volumes dos melhores autores brasileiros e estrangeiros de todas as especialidades medicas do universo.

Ao terminar a sua oração o dr. secretario geral foi alvo de significativa prova de apreço.

Aos presentes foi servida uma taça de café.

Falleceu o sr. Manoel Villaboim

O PRESIDENTE DO P. R. P. FOI VICTIMADO POR UMA SYNCOPE CARDIACA

Sr. Manoel Villaboim

S. PAULO, 11 — Com a avançada edade de 72 annos, falleceu, ás 21 horas, na sua residencia o sr. Manoel Pedro Villaboim, presidente da Commissão directora do Partido Republicano Paulista.

O sr. Manoel Villaboim foi victima de uma syncope cardiaca.

O sr. Villaboim, que nasceu na Bahia, foi promotor do Espirito Santo, deputado federal, por São Paulo desde 1911 até 1928, quando foi eleito senador federal.

Era professor de direito administrativo da Faculdade de Direito, desde 1892.

A Faculdade de Direito de São Paulo, comparecerá, incorporada, amanhã, ás 15 horas, na residencia do extincto. — (A. B.)

ATTENÇÃO

CONCORREI PARA A GRANDEZA DO BRASIL

ASSEGURAE O VOSSO FUTURO COMPRANDO ACÇÕES DE 50$000 DA COMPANHIA PETROLEOS DA BAHIA, S.A.

Avenida Rio Branco, 50
Phone: 23-4170

Limites e illimites

A proposito de um artigo seu sob o titulo acima, nosso prezado collaborador Mauricio de Medeiros recebeu, por intermedio do DIARIO CARIOCA a seguinte carta que lhe dirigiu o dr. Luiz Simões Lopes, della tendo tomado conhecimento e nol-a encaminhando para a presente publicação. Nosso illustre collaborador, segundo nos informa, responderá em tempo opportuno a essa carta, tão depressa obtenha as informações que solicitou sobre o assumpto.

A carta é a seguinte:

"Rio, 5-9-37 — Senhor doutor Mauricio de Medeiros.

Só hoje li o seu artigo, publicado em 31 de agosto, no DIARIO CARIOCA, sob o titulo "Limites e limites", tentando desmoralizar-me, atacando uma pessoa que o senhor não conhece, da mesma maneira como ataca o Conselho que presido e a lei do Reajustamento, sem um exame aprofundado a reflectido da actuação desse orgão e das altas finalidades da lei com a qual se procurou corrigir a situação verdadeiramente caotica da administração publica brasileira.

O senhor diz que o Conselho baixou um "ukase" determinando um limite maximo de vencimentos: — não é verdade. Diz, ainda, que exerço tantos cargos e funcções publicas que um diploma de cabide de empregos já não me serve: — é falso, tambem. Sou tabellião de notas, legalmente licenciado, e exerço um unico cargo, em commissão que é o de membro do Conselho Federal do Serviço Publico Civil. Peço que, com a sua responsabilidade, me diga quaes os multos cargos que accumulo, tantos, que o impressionaram tão vivamente.

O senhor está enganado. O Conselho não é um "Soviet", como o senhor o intitula. Os "Soviets" não lograram exito no Brasil, apesar dos esforços de muitos em installal-os. O senhor já viu, em 1935, que os brasileiros não permittirão jamais a criação de "Soviets" em terras brasileiras. O Conselho é um orgão composto de homens modestos, sem pretensões a exponentes, mas enthusiastas, sinceros, animados do ardente desejo de concorrer para o aperfeiçoamento do serviço publico civil sob todos os aspectos. Queremos estructurar a administração publica de molde a dar ao Estado uma forte apparelhagem amparado na qual possa elle desempenhar as complexas funcções que hoje em dia lhe cabem e resistir ao assalto das theorias dissolventes — molestia da epoca. Um serviço publico efficiente, mobilizado, constitue forte empecilho á acção deleteria dos que querem minar os alicerces da Nação. Dahi a campanha que nos fazem alguns, emquanto outros nos atacam por falta de conhecimento de causa. Não pode haver outro motivo para os ataques que nos dirigem, quando empenhamos todo o nosso esforço, todo o nosso ser, na obra a que nos dedicamos, dia a dia emocionados com os fructos que vamos colhendo na racionalização progressiva da administração federal.

Embora o senhor seja tido como adepto do credo vermelho não quero incorrer na mesma falta em que o senhor incorreu — a injustiça — e, por isso, não sei a que attribuir os seus constantes ataques á lei e ao Conselho.

De qualquer fórma, não continue o senhor a discutir o Reajustamento no terreno pessoal atacando-me pessoalmente. Estou prompto a cotejar a fórma como tenho desempenhado as funcções publicas que me têm sido confiadas, desde 1925, (não estou tambem "recem-chegado á administração") com a maneira como o senhor cumpriu os seus deveres de funccionario até ser exonerado, como extremista.

Se o seu intuito é discutir idéas, a lei 284, acudirei sempre ao seu chamado prazeirosamente, embora sabendo que terei de enfrentar um escriptor de merito com um unico argumento, a minha unica arma: a convicção profunda em que estou da excellencia da lei. Se, porém, o seu intuito é achincalhar-me, insultar-me, gratuitamente, então minha attitude será ditada pelo seu, reagirei na altura do insulto. — Luiz Simões Lopes."

Embarcou para Matto Grosso o capitão Ary Pires

Em avião da Panair seguiu hontem, ás primeiras horas da manhã, para Matto Grosso, o interventor federal naquelle Estado, capitão Ary Pires.

S. s. cujo embarque foi concorridissimo, vae, como se sabe, assistir ás eleições que ali serão realizadas amanhã, para o cargo de governador, vaga recentemente aberta pelo fallecimento do dr. Mario Corrêa.

Feita a eleição, será marcado o dia da posse do governador constitucional, devendo o capitão Ary Pires retornar ao serviço activo do Exercito.

DECLARAÇÕES DO INTERVENTOR ARY PIRES A' IMPRENSA PAULISTA

SÃO PAULO, 11 — Viajando em avião militar, passaram hoje por esta capital o capitão Ary Pires, interventor Federal no Estado de Matto Grosso e o senador mattogrossense Villas Boas.

O apparelho aterrou no Campo de Marte ás 13.15 horas.

A reportagem que aguardava a chegada do avião, abordou sobre os motivos da viagem o interventor mattogrossense.

— "Vou reassumir o meu cargo em Matto Grosso afim de presidir a eleição que se processará, depois de amanhã, segunda-feira, do novo governador do Estado. Espero que tudo correrá dentro da maior ordem, tanto mais que a politica de Matto Grosso está calma, achando-se o governo com grande maioria na Assembléa Legislativa.

E' candidato ao cargo de governador o deputado Julio Muller, irmão do capitão Filinto Muller, chefe de Policia do Districto Federal.

Sua eleição conta com o apoio da corrente politica que tem maior força no Estado estando por isso assegurada a sua victoria.

A escolha do novo governador, dar-se-á pelo voto indirecto, em vista da renuncia do ex-governador, ter-se verificado dentro do segundo anno da sua eleição.

Da Capital Federal volto satisfeito, por ter sido resolvida da melhor forma, a velha questão dos limites entre Matto Grosso e Goyaz bem como o caso do Territorio do Acre".

A uma pergunta do reporter sobre até quando iria ficar como interventor, o capitão Ary Pires respondeu: "A Intervenção Federal em Matto Grosso foi decretada pelo prazo de 1 anno. Esse só terminará em maio do proximo anno. No entanto, eleito o novo governador, o governo federal pode desde logo suspender a intervenção, assumindo assim o posto aquelle que for escolhido pela Assembléa Legislativa do Estado.

O SANGUE

O SANGUE E' A VIDA — PURGUE O SANGUE DE PREFERENCIA AO ESTOMAGO

ELIXIR 914

Não ataca dentes nem estomago — Agradavel como licor

RHEUMATISMO! PELLE!

SYPHILIS!
ROSEOLAS!
ESPINHAS!
ULCERAS!
PLACAS!

Tomem o unico depurativo consagrado pela classe medica, o melhor elemento para combater a syphilis pela via gastrica e as doenças do sangue. Milhões de pessoas curadas. Venda annual 2 milhões de vidros em toda a America do Sul

O DEPARTAMENTO DE PROPAGANDA PATROCINA A EDIÇÃO DE UMA OBRA DE REAL UTILIDADE

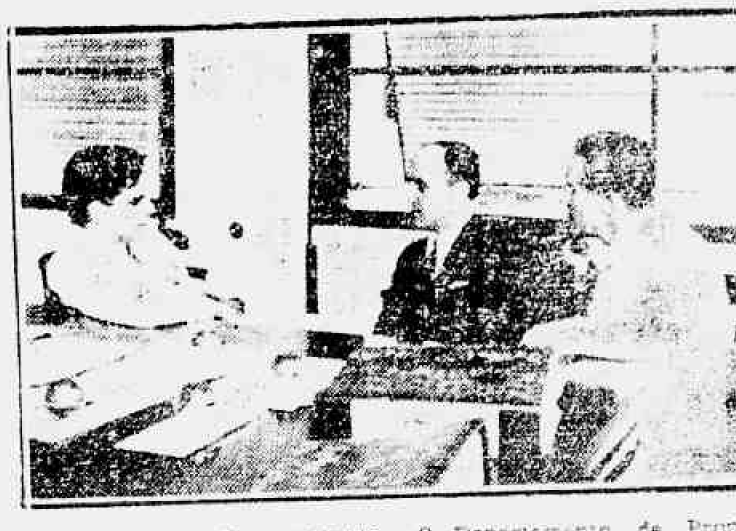

O director do Departamento de Propaganda resolveu ha dias patrocinar a edição do "Manual Biographico Nacional" que á semelhança dos que são editados nos Estados Unidos, na Allemanha e em outros paizes tem se [illegible] com o titulo de "QUEM FOI? QUEM E'"?

Trata-se de facto de uma obra de real utilidade e destinada a ter uma grande acceitação no Brasil.

O Departamento de Propaganda, quando a collecta de biographias estiver completa fará uma cuidadosa revisão entregando em seguida os originaes aos editores da obra.

Hontem o sr. Adolf Weiszig, que está elaborando o "Manual Biographico", em companhia do sr. Ino Silva, director da Cia. "Edel", financiadora da obra foi agradecer ao sr. Lourival Fontes director do Departamento de Propaganda, o patrocinio da valiosa obra.

O Banco Central e a sua criação

REALIZA-SE NA PROXIMA SEMANA MAIS UMA REUNIÃO

Reuniram-se ante-hontem á tarde no palacio Itamaraty, para tomarem conhecimento em linhas geraes, do ante-projecto do Banco Central, cerca de quarenta banqueiros desta capital e representantes de algumas associações bancarias estaduaes, tendo causado em todos os presentes muito boa impressão a leitura do ante-projecto que foi feita pelo ministro Souza Costa.

Terminada a leitura foram apresentadas algumas suggestões, ficando o ministro da Fazenda de as examinar.

Depois de amanhã será marcado o dia para uma nova reunião, ainda dentro da semana, quando o sr. Souza Costa tornará conhecido o ante-projecto da lei bancaria que juntamente com o do Banco Central serão enviados á Camara dos Deputados.

Será criado o Instituto Federal de Preparação Penitenciaria

POR DELIBERAÇÃO DO MINISTRO DA JUSTIÇA

A construcção da Penitenciaria do Districto Federal [illegible] sua phase de [illegible].

Por esse motivo a Inspectoria Geral de Penitenciaria, suggeriu ao sr. José Carlos de Macedo Soares, ministro da Justiça a creação em caracter [illegible] do Instituto Federal de Preparação Penitenciaria, com o fim de ministrar o preparo technico, moral e humanitario ás pessoas que se propuzerem ao desempenho de cargos [illegible]. Essa medida, iniciada de summa importancia pelo Conselho Penitenciario obteve a approvação do titular da Justiça que deliberou ficar a execução da medida [illegible] a cargo da Inspectoria Geral de Penitenciaria, até que sobre o assumpto possa se manifestar o poder legislativo.

Um Alfaiate Voronoff

Faz do terno velho novo, virando pelo avesso, tambem concerta e reforma roupa, faz terno de casemira, feitio 80$ e de brim 40$. Rua Ledo, 66, antiga São Jorge.

A democracia norte-americana defende-se!

ALBANY, 11 — Consta que durante o periodo legislativo de 1938 será pedida ao Congresso autorização no sentido de ser effectuada uma investigação severa e completa sobre as allegadas actividades nazistas no Estado de Nova York, onde se calcula que existem entre 25 e 50 organizações deste caracter, com um total de membros estimado em dez mil. — (U. P.)

Para a defesa da Democracia

NORWICH, Inglaterra, 11 — O comité executivo das "Trades Unions" inglezas, approvou a politica de reaparelhamento para a defesa da Democracia, adoptando a declaração feita pelo Conselho Geral. O leader trabalhista, sr. Walter Citrine, em vibrante discurso, declarou que todos os filiados ás Trade Unions estão promptos a combater contra o fascismo. O Comité Executivo resolveu unanimemente condemnar a "não provocada invasão da China pelo Japão" e pleitear o apoio das Trades Unions para os esforços feitos pela China no sentido de obter armamentos. — (United Press).

WALTER KANITZ
JORGE KANITZ

POST GRADUADOS NOS ESTADOS UNIDOS
TRATAMENTO DE FOCOS INFECCIOSOS, PYORRHEA
ELECTRO THERAPIA-DENTADURAS
PONTES MOVEIS, FIXAS COM SUBSTITUIÇÃO
DO OURO POR TRABALHOS EM PORCELANA
TECHNICA PROPRIA

RUA REPUBLICA DO PERU' — 15-A
3.º andar — Tel. 42-3831

SORTES GRANDES...?
FASANELLO
... ENCADA MAIS.
9 DE OUTUBRO
2.000 CONTOS
AVENIDA 110 AVENIDA 147
REMETTEMOS BILHETES A TODO O BRASIL. R. FASANELLO CAIXA 2338-RIO

Jovens Chinezas Tomam Parte nas Sangrentas Batalhas do Front de Shanghai

HA DOIS ANNOS UMA IDENTICA BRIGADA FEMININA CAPTUROU O REGIMENTO DAS TROPAS DE SZECHUEN

Annuncia-se que os nipponicos tomaram a cidade de Machana

SCHANGHAI, 11 — Milhares de jovens chinezas, trocando o "baton" para os labios e o lapis para as sobrancelhas, pelos fuzis e bayonetas regulamentares, combateram ao lado das tropas regulares, hoje, nas linhas de frente, contra os japonezes. Outras auxiliam as milicias, na rectaguarda ou trabalham na Cruz Vermelha, nos perigosos campos de batalha da zona conflagrada. Moças delicadas e elegantes tomaram parte em algumas das mais sangrentas batalhas ao longo da frente de Schanghai.

Varias dellas cairam no campo de honra e numerosas foram feridas, segundo informa a Liga de Defesa Nacional dos Estudantes. Milhares de jovens, em todo o paiz, apresentaram-se como voluntarias, mas somente foram aceitas aquellas que já tinham effectuado o serviço militar anteriormente. Muitas universidades e escolas secundarias forneceram alumnas para o entrenamento militar no ultimo anno, bem como para serviços de enfermagem, e a maioria dellas foi chamada ás armas.

Algumas dessas jovens militares trajam o uniforme regulamentar do Exercito, outras o da Escola de Cadetes e outras mais, vestidos communs quando desempenham deveres civis.

As moças foram designadas em pequenos grupos para cada batalhão porque produzem sobre as tropas o mais favoravel effeito. As organizações de estudantes negam de maneira veemente que essas jovens sejam communistas, como foram recentemente accusadas pelos japonezes.

Accentuam que o antigo Exercito vermelho, hoje conhecido como o oitavo exercito de campanha, possue um contingente de veteranas que são, em sua maioria, esposas dos soldados regulares, mas que continuam a permanecer no oitavo exercito de campanha. Convem lembrar que ha dois annos essa brigada composta de mulheres capturou todo um regimento das tropas provincias de Szechuen—(U.P.)

NO MAIS ESTRICTO SEGREDO O "GRANDE ARRANCO"

SHANGAI, 11 — A primeira victima do cholera entre os estrangeiros foi o praça da Marinha americana E. Ferguson, de Nova York, o primeiro a ser hospitalizado na concessão franceza, esperando-se que se restabeleça dentro de pouco tempo.

A não ser por um contra-ataque chinez ás 5.30 um leve bombardeio aereo e uma pequena troca de tiroteios, Shangai passou o dia mais calmo de um mez para cá.

A tregua é interpretada como um resultado da impossibilidade para os japonezes de avançarem contra a serie de abrigos de concreto com que os chinezes guarnecem a cidade, numa replica oriental da "linha Maginot". Ha mais de cinco dias que os japonezes vêm tentando desalojar dali os chinezes, usando de bombardeios aereos e de artilharia, tudo sem resultado, porém.

Os japonezes manteem no mais estricto segredo os seus planos sobre o já tão propalado "grande arranco", que pelo menos até agora ainda não se manifestou. Emquanto isso os chinezes continuam a ganhar terreno, estando presentemente de posse virtual de suas posições primitivas. Disse um portavoz militar que os japonezes necessitam de mais tropas e provisões de artilharia para as operações de importancia em Shanghai.

Tantos os chinezes como os japonezes annunciam em seus communicados um "sangrento combate" na povoação de Yang-tse-chang, cuja posse ambos proclamam.

Um portavoz japonez annunciou que ha trezentos casos de cholera entre as tropas japonezas de Pao-shan. — (United Press).

AS TROPAS DE CHOQUE CHINEZAS CONTRA-ATACAM

SHANGHAI, 11 — Precedidas das famosas brigadas "abundantes" — forças semi-independentes actualmente alliadas ao governo Centra, — as tropas de choque chinezas contra-atacaram hoje os marinheiros japonezes nas aldeias a nordeste da Universidade de Shanghai, começando o combate ás cinco e meia horas da manhã.

A região está sendo abalada por um intenso bombardeio, noticiando-se de fonte chineza que as forças navaes japonezas affirmam ter repellido os chinezes. — (United Press).

Obra de assistencia aos Portuguezes desamparados

PROXIMA REUNIÃO DA ASSEMBLEA DELIBERATIVA

Na reunião da directoria realizada na noite de 6 do corrente, sob a presidencia do sr. Antonio José Pinto Osorio Junior, vice-presidente em exercicio e com a presença de todos os directores foi despachado o seguinte expediente:

Novos socios — Foram approvadas mais 78 propostas de novos socios, todas com a cóta mensal de 5$000. Quarenta desses socios são casados e com filhos menores de 15 annos, os quaes pelos estatutos em vigor têm direito aos serviços gratuitos de medicos e remedios manipulados nos laboratorios desta instituição.

Uma remissão — Verificou-se mais uma remissão, a qual pelos estatutos em vigor, é de 1:500$000.

Manutenção — Pela verba de "soccorros imediatos" foi mandado fornecer auxilios de manutenção a 9 solicitantes, todos elles em precarias condições materiaes.

Assembléa deliberativa — O sr. presidente em obediencia ao artigo 44 dos estatutos convocou a assembléa deliberativa para ás 20 horas de segunda-feira, 13 do corrente, para tomar conhecimento do relatorio do balanço e do parecer da commissão de contas, composta dos srs. Alfredo Rebello Nunes (relator), Guilherme Martins e Alberto Guedes Vilarinho. Pelos estatutos em vigor, se trinta minutos depois da primeira convocação não estiver presente numero legal de socios reunir-se-á a assembléa em segunda convocação, no mesmo local, uma hora depois, ou seja, ás 21 horas, com qualquer numero de socios presentes.

Compareceam ao Instituto dos Commerciarios

Afim de tratarem de assumptos de seu interesse, estão sendo chamados ao Departamento da 8ª Região do Instituto de Aposentadoria e Pensões dos Commerciarios, os srs. M. J. Machado e Alberto Afialo.

Injecções a domicilio
em Copacabana, Leme e Ipanema
Senhora com muita pratica applica
TELEPHONE 27-2299

(Instituto Ortopedico Lazzarini)
Especialista Cintos para Hernias (Quebraduras)
O cinto ortoplastico do Prof. Lazzarini, é um maravilhoso apparelho feito sob medida, sem nenhuma mola de ferro, completamente de tecido elastico leve permittindo aos enfermos montar a cavallo, fazer qualquer trabalho sem fadiga, contendo a mais volumosa quebradura evitando
OS PERIGOS DO ESTRANGULAMENTO DA HERNIA
Todo cuidado é pouco e as pessoas que soffrem desta terrivel doença antes de comprar um apparelho deverão verificar se o profissional merece ou não sua confiança. O intestino é um tubo delicado, que sob a minima pressão deixa de funccionar produzindo dores atrozes e estrangulamento do mesmo e a
Morte em poucas horas

Cinto de ventre caido p/senhoras
Cintura para ptosi (estomago caido)
EDIFICIO AUGUSTA 5.° andar — Apt.° 53-elevador
Aberto das 9 ás 12 e das 14 ás 18 horas
ESTOMAGO E RINS DOENTES
Obesidade e ventre caido, usando a cinta Ortoplastica do professor Lazzarini suspende o intestino dando allivio immediato.
Visita Gratuita
Envia-se catalogo a pedido.
AVENIDA GOMES FREIRE, 155
Tel. 22-4362—RIO DE JANEIRO (quasi esquina da rua Riachuelo)
Medalhas de Ouro Paris. Rio de Janeiro. Diploma de honra Exposição do Centenario do Brasil. Patente do Governo Brasileiro numero 15.199.
Para as Exmas. senhoras, moça competente para tirar medidas e collocar qualquer cinta.
Aconselhado por todos os Medicos do Mundo

Theatro Republica

Beatriz Costa e Alvaro Pereira no engraçadissimo numero MARIA de "La O' O" da engraçadissima revista
"O Liró"
em scena, hoje, em vesperal ás 15 horas e em "soirée" ás 20 e 22 horas!
Novo e ruidoso exito de
Beatriz Costa
e de todos os seus companheiros!
AMANHÃ: — "Soirées" ás 20 e 22 horas

MAIS PORTENTOSO NO FILM QUE NO ROMANCE!
Sir RIDER HAGGARD imaginou — EÇA DE QUEIROZ traduziu e a GAUMONT - BRITISH filmou!
A voz portentosa do grande cantor negro em 3 canções formidaveis!
DIVERTIDO! EMPOLGANTE! ESPECTACULAR!
AS MINAS de SALOMÃO
(KING SOLOMON'S MINES)
PAUL ROBESON
CEDRIC HARDWICKE
JOHN LODER
ROLAND YOUNG
ANNA LEE
e 10.000 pessoas em scena

GB BROADWAY PROGRAMMA
Amanhã no BROADWAY

NOVOS TELEGRAMMAS RECEBIDOS PELO SR. JOSE' AMERICO

O sr. José americo recebeu mais os seguintes telegrammas:

De Santo Angelo (R. G. do Sul) — "Communicamos a v. ex. que acabamos de fundar, aqui, a Frente Patriotica Democratica Santoangelense, sem distincção de cores partidarias, afim de combater os extremismos que pairam, como uma tenebrosa ameaça sobre a imagem da nossa estremecida patria, promettendo subverter a ordem e o regime, em cuja defesa o Brasil se deve levantar quanto antes. Nesse sentido esperamos desde já que v. ex. ascendendo ao governo do paiz promoverá a mais energica campanha, afim de que o povo não precise verter o seu sangue para consolidar a democracia brasileira cuja derrocada as doutrinas estrangeiras tentam effectivar estabelecendo o caos na consciencia das massas. Sds. — (aa) Orestes Camargo, presidente, e Adhemar Silva, secretario".

De Angra dos Reis — "A Camara Municipal de Angra dos Reis, Estado do Rio, reunida em sessão extraordinaria, tem a satisfação de communicar que votou uma moção de solidariedade e apoio incondicional á candidatura de v. ex. a presidencia da Republica. Rls., sds. — (aa) Antonio Joaquim de Oliveira Falindo, presidente; Alfredo Rego Barros, Carlos Gonçalves de Assumpção, Casimiro Brandino Barra, Benedicto Ferreira Jordão e Hildebrando Souza Tenorio".

De Caçapava (R. G. do Sul) — "Com grande satisfação cidadã communico a v. ex. a organização, nesta cidade, de um centro de propaganda de sua candidatura. Posso antecipadamente assegurar a v. ex. sua victoria neste municipio. Crds. sds. — (a) José Antonio Haag, presidente".

De Brotas (R. G. do Sul) — "Temos a honra de communicar a v. ex. a reorganização do directorio do Partido Republicano Paulista, desta cidade, que com suas forças mais expressivas na defesa do regime e da Republica, irá apoiar o já victorioso candidato da democracia com as manifestações sinceras do apoio e da solidariedade do povo deste municipio a v. ex. — (aa) Professor Floriano de Menezes, Luiz Albuquerque Netto, Cerqueira Leite, Modesto Surian, Emiliano Noronha Jorge e José Lazaro Parente".

De Pararé — "E'-nos grato communicar a v. ex. a reorganização do P. R. P. deste municipio de Itaporanga, com a presença do deputado Epaminondas Lobo que hypotheca a v. ex. enthusiastica solidariedade e promette assegurar neste recanto do territorio paulista sua victoria. — (aa) Christino Villela, João Siqueira, Francisco Resyel, Antonio Mendes, Pedro Rodrigues e Almeida, Francisco Ribeiro, Francisco Seves Ribeiro e Jorge Zumermann".

De Itatinga (S. Paulo) — "Tenho a honra de communicar a v. ex. que abandonei o Partido Constitucionalista apoiando o Republicano, que garantirá a victoria do eminente brasileiro — (a) vereador João Faveiro".

De Mococa (S. Paulo) — "O comité Pró-José Americo, que neste momento acaba de ser fundado, nesta cidade, envidará toda a sua acção e energia para a victoria da candidatura de v. ex. a suprema magistratura brasileira como homenagem a quem conhece a realidade nacional e os altos problemas da lavoura paulista. Atts., sds. — (aa) Urias Figueiredo, Pedro Siqueira, Renato Costa Lima e Octavio Pereira de Lima".

De Porto Novo (Minas) — "Na qualidade de presidente do Syndicato de Operarios em Construcção Civil, desta cidade, hypothecamos collectivamente a v. ex. nosso incondicional apoio em prol de sua candidatura á presidencia da Republica, que aspira um Brasil unido, forte e respeitado e promissora defesa do bem estar do trabalhador e familia brasileira. Cords. sds. — (a) Athaide Souza".

De São Paulo — "O Directorio de Ibirapuera (Saúde), com séde á rua Barão da Passagem, 12, reconhecido pela commissão directora do P. R. P. apresenta a v. ex. integral apoio pela victoria de sua candidatura a presidencia da Republica. Atts. sds. — (aa) Diogenes Lima, presidente de honra; Albano Guimarães, presidente; Mario Tardochi, vice-presidente; Carmosa Alves, secretario, e Eugenio Gallo, thesoureiro".

De Rio: — "Ainda sob a emoção da imponente recepção do povo carioca consagrando o eminente candidato, já eleito pelos votos dos verdadeiros nacionalistas, recebo o abraço anonymo e exultante de satisfação pelo momento opportuno de confundir os adversarios em panico ante este surprehendente testemunho — (a) Alkindar Soares".

De Viçosa: — "Sob grande enthusiasmo e com numerosa assistencia, realizou-se no Cine-Brasil a fundação do Partido Nacionalista Universitario de Viçosa, tendo falado varios oradores enaltecendo o nome victorioso de v. ex. e do governador Benedicto Valladares, além de fazerem forte defesa pela democracia brasileira. Foram votadas moções de solidariedade a v. ex. e ao governador Valladares. Reina grande enthusiasmo em torno do nome de v. ex. esperando-se grande successo no municipio de Viçosa. Trabalhamos em concordancia com o Partido Nacionalista Mineiro. Rps. sds. — (a) Tufy Nader, presidente do Partido Universitario".

De Cambará: — "O Partido Economista Paranaense, aggremiação politica representante do pensamento da lavoura cafeeira, commercio e industria paranaense, em sessão hoje realizada, resolveu apoiar e suffragar o nome de v. ex. para a presidencia da Republica. Atts. sds. — (aa) Commendador Francisco Junqueira de Oliveira, dr. Flavio Itapura de Miranda, Willie Mello Peixoto Davide, Ruy Mendes Pimentel, Zoroastro Arantes, Gustavo Nunes, Diniz Octavio Rodrigues, Julio Muriel, Sylvio de Almeida Sampaio, José Xavier Cotrim e Luiz Decaroli".

De Natal: — "A bancada estadual do Partido Popular do Rio Grande do Norte, que representa a maioria da Assembléa do Estado, no momento da abertura de seus trabalhos e obedecendo a imperativos de uma praxe estabelecida em excusar-se de votar moções de natureza politica em plenario, pede venia para transmittir a sua solidariedade á candidatura do eminente brasileiro á presidencia da Republica, como reflexo da orientação já externada pelos seus orgãos dirigentes, commissão executiva e directorios municipaes, por occasião da convenção das forças majoritarias, realizada nessa capital. Apresentamos a v. ex., ao par do nosso decidido apoio os protestos do mais elevado apreço e subida consideração. Sds. — (aa) Mons. João da Matha, Pedro Amorim, Mariano, Glycerio Cicero, Paulo Viveiros, Felismindo Dantas, Fenlinto Elisio, Maria do Céo, João Camara, Esequiel Bezerra, Nominando Gomes, José Tavares Gonçalves, Belém Galvão, Pedro Felippe e Julio Reis".

Reiniciaram-se hontem as obras da Central

De accordo com o que ficou estabelecido entre a directoria da Central e uma empresa desta capital, foi reiniciado, hontem, o serviço geral de construcções da Estrada.

Assim, serão atacados com a maxima actividade os serviços das plataformas de Deodoro e os do edificio de D. Pedro II, que estavam paralysados em parte.

PRODUCTOS 666
LIQUIDO ANTI FEBRIL
TABLETTES ANTI-FEBRIS E CONTRA RESFRIADOS
GOTTAS DE EPHEDRINA COMPOSTAS
UNGUENTO DE EPHEDRINA COMPOSTO
PARA FEBRES E RESFRIADOS

Diario das Escolas

No proximo dia 18, o Gymnasio Hebreu-Brasileiro vae promover uma grande festa em commemoração a Primavera, estando em ensaios varios numeros que interessarão por certo quantos comparecerem a festa, dado o capricho como esta sendo organizado o programma.

INSTITUTO RIO DE JANEIRO

No proximo dia 15, inaugurar-se-ão os cursos de inglez no Instituto Rio de Janeiro, havendo por esta occasião uma importante solemnidade.

FESTA DA PRIMAVERA NO INSTITUTO RABELLO

O Instituto Rabello vae promover uma interessante festa em sua séde, para commemorar a passagem da Primavera, estando em organização para esta occasião, um interessante programma artistico e sportivo.

O S. Christovão embarca hoje para o Rio

MONTEVIDEO, 11 — O São Christovão A. C. embarca amanhã para o Rio de Janeiro pelo vapor "Massilia".

Não serão mais disputados os jogos com o Boca Juniors e em Rosario, na Argentina. — (U. P.)

Vae ser electrificado o ramal de Santa Barbara

O coronel Mendonça Lima, em palestra com alguns jornalistas accreditados junto ao seu gabinete, falou sobre o projecto de electrificação do ramal de Santa Barbara.

Entre outras coisas, disse o director da Central que logo que ficarem promptos os trabalhos do trecho de Madureira-Deodoro, tratará daquella realização, que é sem duvida um dos mais notaveis melhoramentos que se poderá fazer á nossa principal via-ferrea, dada a importancia industrial daquella zona minei-

A EXPOSIÇÃO

communica ao Publico o regresso ao Rio, no dia 17 do corrente, pelo Western Prince, do chefe da firma, Sr. LAURO CARVALHO.

Esta noticia não interessa apenas aos amigos do Sr. Lauro, mas a toda a população do Rio de Janeiro.

Porque o regresso do socio-chefe da A EXPOSIÇÃO significa o inicio de uma éra de novos triumphos commerciaes com a completa renovação de todos os sortimentos.

Chegam com elle, os primeiros lotes de novidades de todo o genero, adquiridas directamente ás fabricas e ateliers de

PARIS - LONDRES - BERLIM - VIENNA - NEW YORK

AVISO IMPORTANTE : --- Graças ás optimas condições de compras directas ao fabricante, em grande vulto e á vista, os preços das novas mercadorias serão os mais commodos possiveis, á vista ou pelo

CREDIARIO

A EXPOSIÇÃO

é o grande magasin do coração da cidade — AVENIDA ESQ. S. JOSE'

O DICTADO E' CERTO :

Laranja no pé
Dinheiro na mão!!

Enriqueça rapida e seguramente --- com o negocio da laranja, que e o melhor negocio do momento !!

Aproveite a ultima opportunidade que lhe resta de adquirir as unicas terras para laranja que ainda existem na NORMANDIA — municipio de Nova Iguassu'

Elementos de todas as profissões têm comprado terras na NORMANDIA em suaves prestações e sem prejuizo de suas profissões, negocios ou vida particular, sendo hoje proprietarios de ricos laranjaes com magnificos rendimentos.

Pela sua situação, qualidade de terras e condições de venda

NORMANDIA --- é insuperavel !

Quem dispuzer de 1:600$000 e de 250$000 por mez poderá tornar-se dono de 2 alqueires de terra na melhor zona de laranja do BRASIL e a pouco mais de 1 hora do Rio.

VISITAS AOS TERRENOS SEM DESPESA OU COMPROMISSO — PEÇA HOJE MESMO INFORMAÇÕES MAIS DETALHADAS

COMPANHIA DE EXPANSÃO TERRITORIAL

RUA 1° DE MARÇO N. 82 (perto do Banco do Brasil).

A Catalunha Considera Absurdo Uma Paz em Separado

Desmentido qualquer movimento de pacificação com o general Franco --- Os legalistas detêm a offensiva rebelde na provincia de Asturias

PERPIGNANA, 11 — O ministerio da Propaganda de Barcelona deu a publico hoje um communicado, desmentindo cathegoricamente que a Catalunha esteja considerando o estabelecimento de uma paz separada com o general Franco. O communicado official diz o seguinte: "Como habitualmente acontece, todas as vezes em que a Liga das Nações se occupa do conflicto hespanhol, os rebeldes fazem circular boatos de que o governo da Catalunha está fazendo demarches no sentido de negociar uma paz separada com o general Franco. Neste momento, quando o principal theatro da guerra é a frente de Aragão, neste momento em que a Catalunha está dando asylo aos refugiados, que chegam em numero 8.000 diariamente, e neste momento ainda em que as industrias bellicas estão sendo incrementadas no paiz, pensar em paz seria o maior dos absurdos. A Catalunha é fiel á republica e aos seus amigos, e jámais pensará em firmar uma paz separada. A Catalunha, que conserva o seu territorio inteiramente livre dos seus aggressores alliados, Italia e Allemanha continua a sua tradição historica como um elemento de paz no Mediterraneo." — (U. P.)

CAPTURADAS TRES BANDEIRAS MONARCHICAS

GIJON, 11 — As tropas legaes capturaram tres bandeiras monarchicas, varios fuzis metralhadoras e innumeros cunhetes de munição, depois do seu contra-ataque desfechado no sector de Mazuco, o qual impediu o avanço dos rebeldes, que fugiram depois de duramente castigados. Inspeccionando o caminho por onde os insurrectos tinham se retirado, os soldados legalistas encontraram grande numero de cadaveres e de soldados feridos, pelo que se considera terem os rebeldes soffrido hontem uma derrota ainda maior do que a que lhes foi infligida quarta-feira ultima. (United Press).

AS FORÇAS NACIONALISTAS DERROTADAS EM LLANES

MADRID, 11 — Informam da frente do Norte, que os legalistas conseguiram deter a offensiva rebelde na provincia de Asturias. Tanto o avanço pelo littoral como o ataque desfechado pelo sul foram paralysados em consequencia de um contra-ataque das forças republicanas.

As forças nacionalistas foram derrotadas a oeste de Llanes e soffreram severas baixas.

O Governo informa que os nacionalistas foram rechassados no sector de Geros e bem assim nas proximidades de Lena, onde os legalistas desfecharam violento ataque com forças de cavallaria e infantaria.

O governo admitte no mesmo tempo ter sido forçado a modificar as suas linhas em alguns pontos desse sector. — (United Press).

CONVOCANDO MAIS JOVENS PARA O EXERCITO

VALENCIA, 11 — O ministro da Defesa do governo de Valencia acaba de publicar um decreto convocando mais tres classes para serem incluidas no exercito. Essas classes correspondem aos jovens de dezoito dezenove e vinte annos de edade. — (A. N.)

O "BALEARES" SERIAMENTE AVARIADO

CADIZ, 11 — O cruzador rebelde "Baleares" chegou a este porto seriamente avariado e trazendo a bordo varios mortos e feridos, em consequencia das batalhas navaes que manteve com unidades do governo. — (U. P.)

INTENSO O MOVIMENTO DE REFUGIADOS

BORDEUS, 11 — O movimento de refugiados da Hespanha continua intenso nos portos francezes do Atlantico. O navio inglez "Stancrove" chegou a Pauillac com 900 pessoas e um barco de pesca atuando [illegible] entrou em Verdon com 50 passageiros. 25 barcos de pesca que se acham presentemente no porto de La Palice, receberam ordem de partir para o porto de Sables d'Olonne, de onde os seus passageiros serão enviados para Puigcerda na Catalunha. 500 homens que formam as tripulações de navios bascos que se acham em Rochefort, foram mandados para Bordeus, e nesta cidade poderão escolher, entre seguirem para Puigcerda ou Irun. Muitos regressarão aos seus domicilios no paiz basco apesar da região se achar agora nas mãos dos nacionalistas. — (U. P.)

Cinco mil pessoas ameaçadas de serem executadas em Santander

LONRES, 11 — Vinte e um leaderes trabalhistas britannicos, incluindo os srs. Citrine e Clynes, enviaram um telegramma aos srs. Chamberlain e Anthony Eden, respectivamente primeiro ministro e secretario do Foreign Office da Gran-Bretanha, no qual exprime o seu espanto e indignação pelas noticias divulgadas, e informando que 5.000 pessoas, entre milicianos, servidores civis conselheiros municipaes e padres estão correndo o risco de serem executadas em Santandér. O telegramma rememora as execuções em massa que já se verificaram durante a guerra civil da Hespanha, urgindo o governo britannico a tomar providencias por intermedio da Conferencia do Mediterraneo e da Liga das Nações, afim de assegurar a cessação de semelhantes calamidades. (U. P.)

PROHIBIDA A CIRCULAÇÃO DOS VEHICULOS A' GAZOLINAS

PERPIGNAN, 11 — Em virtude do decreto promulgado pelo governo de Valencia, prohibindo a circulação de vehiculos accionados á gazolina, o governo da Generalidad está permittindo somente a circulação de um numero reduzido de carros officiaes. Qualquer outro automovel só poderá se locomover, no caso de se tratar de algum serviço urgente e indispensavel. (U. P.)

NASCEU SOB O BOMBARDEIO DA ARTILHARIA

MADRID, 11 — O vespertino communista "Mundo Obrero", de Aragão, informa que entre os refugiados procedentes da cidade de Belchite encontra-se uma menina recem-nascida, a qual veio ao mundo numa caverna onde sua mãe procurara refugio durante o bombardeio da cidade. A pequerrucha contava dez horas de vida quando as tropas legalistas entraram na cidade e retiraram a população civil. — (United Press).

VINHOS MOSELE

PUREZA E QUALIDADE

O "fuehrer" não poude falar

ACCOMMETTIDO DE SUBITA ROUQUIDÃO O CHANCELLER HITLER

NUREMBERG, 12 — O chanceller Hitler teve que desistir de [illegible] o seu discurso [illegible] trabalhista [illegible] (U. P.)

As Guerras Já Iniciadas e as Que se Esboçam Causam Appreensões a Todas as Democracias

COMO FALOU A' IMPRENSA, NA "CASA BRANCA", O PRESIDENTE ROOSEVELT

Presidente Roosevelt

[illegible]

A Panair vae reencetar a linha aerea para o Acre

Em virtude da estiagem nos altos rios da Amazonia e consequente impossibilidade de amerissagem em Rio Branco, no Territorio do Acre, a Panair foi obrigada ha mezes a suspender temporariamente as viagens de seus amphibios até a capital acreana, fazendo-as ir até Porto Velho, no rio Madeira, com grande prejuizo do commercio e dos interesses acreanos. Collocando, todavia, a segurança absoluta das operações em primeiro logar, a Panair foi obrigada a continuar a suspender o trajecto Porto Velho-Rio Branco.

Demonstrando, entretanto, a comprehensão nitida das vantagens do transporte aereo, o interventor, dr. Epaminondas Martins, e as altas autoridades do Territorio tomaram immediatamente a providencia de adaptar o campo de Rio Branco [illegible] de commercio [illegible]

[illegible]

PUBLICAÇÕES

"INDICADOR POSTAL TELEGRAPHICO"

Recebemos um exemplar do "Indicador Postal [illegible]" [illegible] do Districto Federal [illegible]

E' uma obra de grande utilidade [illegible] das ruas da Capital Federal e outras informações não só para os funccionarios dos Correios, como para o commercio e o publico em geral.

Todos os informes contidos nas paginas deste indicador são minuciosos e detalhados, o que valoriza sobremodo a importancia desta util publicação.

A Mutuante S. A.

179, R. 7 DE SETEMBRO, 179
Leilão de Penhores em 16 de Setembro — 13 horas

As cautelas poderão ser reformadas até a vespera e o catalogo será publicado no "Jornal do Commercio", no dia do leilão.

CASA LISTER Ltda.

Rio de Janeiro — RUA S. JOSE' 87 — Tel : 22-0771
End. Tel. "Cirurgia"

PERITOS em : Installações de hospitaes, consultorios medicos, casas de saude, laboratorios, raios X, Diathermia
GRANDE STOCK em : Instrumentos de cirurgia — Material para consultorios de medicos — Hospitaes — Laboratorios — Accessorios de pharmacia — Material de ensino

Depois da GRIPPE

Arsenico Iodado Composto

Outra Vez o «Martyr»

Permanece no cartaz do espalhafato a defesa encommendada do prefeito vermelho. Os jornaes amigos do sr. Pedro Ernesto continuam a ter os maiores dythirambos á personalidade do "martyr", victima innocente de um tremendo erro judiciario. Está em plena effervescencia a politica da exploração do sentimentalismo do nosso povo. Esse trabalho persistente dos advogados do ex-prefeito symboliza a decadencia de uma época, em que a fragilidade dos caracteres de certos homens publicos se revela em toda a sua alarmante tristeza.

* * *

O povo carioca não é idiota. Elle ainda guarda na memoria os dias da propaganda do Partido Autonomista, feita escandalosamente ás custas dos dinheiros publicos do municipio, a indicação dos nomes dos srs. Jones Rocha e Cesario de Mello para represental-o no Senado Federal, a enxurrada de empregos criados na Prefeitura para galardoar afilhados e cabos eleitoraes, o gasto perdulario do patrimonio municipal, o augmento dos impostos para fazer face ás orgias administrativas do sr. Pedro Ernesto, emfim, todo esse painel de miserias e corrupções que assignalaram a passagem do prefeito sovietico pelo governo da cidade.

* * *

Não foi surpresa para a população da capital do Brasil a noticia de que o sr. Pedro Ernesto estava envolvido no movimento communista de 1935, chefiado por estrangeiros, para escravizar a nação brasileira ao despotismo do Komintern. O inquerito policial provou, á saciedade, a trama na qual se metteu o sr. Pedro Baptista, não só conspirando contra o governo no qual elle exercia um cargo de responsabilidade, como tambem auxiliando os conspiradores com o dinheiro arrancado dos contribuintes do municipio.

O Tribunal de Segurança condemnou Pedro Ernesto baseado nas provas. Não houve erro judiciario, como querem fazer crer os amigos do prefeito vermelho.

* * *

O advogado do réo fez uma defesa, perante o Supremo Tribunal Militar que encheu as medidas. Incrivel a maneira pela qual pretendeu aquelle causidico tapear a attenção dos juizes e do publico, incrivel pela chicana e pela insinceridade.

Disse o sr. Bulhões Pedreira que não "estão sómente em causa a liberdade e a honra, quando a condemnação vulnera o regime, sobrepondo-o nos alicerces de uma estructura, pelo vilipendio da mais sagrada das instituições Defende a justiça contra o simulacro de um julgamento. Os factos contra as mystificações, a logica contra o paradoxo, a prova contra o embuste, a historia contra o boato e a verdade contra a ignominia."

No julgamento do sr. Pedro Ernesto não houve mystificações, nem houve ignominia. Não se póde atirar essa injuria contra os juizes do Tribunal de Segurança que souberam agir com patriotismo e corresponder á expectativa de um paiz duramente apunhalado pelos agentes de Moscou, enlutado e sacrificado pela sanha criminosa dos traidores da patria.

* * *

Argumenta ainda o advogado do sr. Pedro Ernesto dizendo que "tudo o que pudesse constituir a prova para a defesa de Pedro Ernesto não existe no processo e não estão ali os factos, que são a maior prova da sua inculpabilidade. Ali está a obra de Pedro Ernesto, a obra social, hospitaes, escolas, etc. Dahi, a trama que urdiram para o anniquilar, para que elle pudesse soffrer as consequencias de um movimento como esse de 1935 Como advogado, nesse momento, tem que collocar de parte toda a estructura da defesa que concertára"

A chicana do causidico não destruirá a prova dos autos A "obra" do sr. Pedro Ernesto, as realizações do seu espirito de bondade, tudo isso foi o preparo de uma situação especial que lhe pudesse dar prestigio para satisfazer os seus appetites politicos Mas os castellos ruiram fragorosamente."

O "martyr" não passa de um criminoso contra o seu povo e contra a sua patria.

O Futuro da Democracia

JUAN MARINELLO, philosopho mexicano

Incgavelmente a democracia parece estar no occaso. Não ha mais do que dirigir um olhar para qualquer ponto da terra para chegar a esta conclusão. Na Europa, o fascismo, em mais de um paiz, é uma cruel e deshumana realidade; em outros é uma firme tendencia; na Hespanha estamos vendo se desenrolar uma luta que envolve aos militares rebeldes, aos reaccionarios e não deixando de comprometter a propria Igreja. Se observarmos a parte do mundo que temos mais proxima, os paizes da America Hespanhola, verificamos immediatamente que, com excepção do Mexico, Colombia e Costa Rica, está occorrendo uma serie de violencias, arbitrariedades, triumphos da força bruta, isto é, manifestações inequivocas de tendencia anti-democraticas.

As razões que explicam tudo isso são bem conhecidas, e não ha necessidade de enumeral-as detalhadamente. Na Europa, o capitalismo organizado já não póde permittir a livre critica, o que seria confessar a sua propria ruina imminente. Portanto, esses paizes se armam, se valem dos meios mais anti-democraticos, contra o seu inimigo natural, o socialismo. Nos mecionados paizes americanos, a situação é differente. A escravidão dos grandes systemas capitalistas imperialistas levam naturalmente ao feudalismo: o patrão hispano-americano — seja o presidente, o governador ou o chefe militar — sabe que só póde augmentar o seu poder sobre o povo resguardado pelo capitalismo estrangeiro.

Em periodo de crise, um systema economico recorre a todos os meios que lhe estejam ao alcance para salvar-se. Os paizes economicamente atrasados, do typo colonial, sentem mais do que os outros todos o peso de semelhantes medidas, que produzem inevitavelmente o eclypse das conquistas democraticas anteriormente obtidas. A desesperada luta do capitalismo para salvar-se produz em toda a parte a cruel oppressão das massas. Esta oppressão é maior, mais immoderada, mais primitiva, mais deshumana nos logares aonde o processo historico ainda não levou meios de defesa, produzidos, como se sabe muito bem, pelo desenvolvimento industrial com o qual crescem parallelamente as tradições democraticas.

O que fica dito indica a natureza séria da crise nacional no nosso paiz, e a urgente necessidade de forçar, por todos os meios, a possibilidade de uma acção democratica. Em outras terras está aberto o caminho para as soluções politicas; na nossa tem que ser estabelecida a condição, ou as condições necessarias para a vida collectiva.

O problema posto, ao se perguntar se é preferivel um governo autoritario ao democratico, e por que, requer prolongadas e cuidadosas considerações. Creio, em primeiro logar que, ao falar de democracia, nos referimos á doutrina politica e á pratica que nos trouxe o movimento liberal de 1789, legado dos nossos antepassados, e que agora em tantos paizes vemos irreconhecido e ultrajado. Para um marxista, essa democracia "historica" tem que ser comprehendida e desejada só na interpretação que lhe deu Engels e como preparação para um passo para outra organização social superior, como a ponte que conduz ao socialismo. Para um marxista, a ditadura — "governo autoritario" — como para um liberal, não é um phenomeno desgraçado, odioso em si mesmo. Olhemos, antes de tudo, os sentimentos das classes, aquelles que se podem vislumbrar atrás dos governos fortes. A ditadura do proletariado nos parece boa e aceitavel como um estagio necessario, uma como que medida hygienica para construir uma nova e genuina democracia, real igualdade entre todos os homens. E uma ditadura não proletaria, como as que estão soffrendo a Allemanha, Italia, Guatemala e Portugal, parece-nos má, porque sabemos que é uma acção violenta contra os desejos de liberdade das massas trabalhadoras.

Sei que muitas pessoas se surpreenderam ante a união dos liberaes e socialistas em defesa da democracia; e tanto mais se recordamos que para um socialista, a democracia tradicional não significa um estado de justiça social, senão, ao contrario, a portadora dos elementos essencialmente antagonicos da verdadeira igualdade. Pensando com calma, observaremos immediatamente que entre a mentalidade do democrata liberal e a do socialista scientifico, existe, nos actuaes momentos, um vinculo logico.

Em ultima analyse ambos procuram a felicidade dos homens pelos unicos meios validos, que consistem em estabelecer a igualdade. Com esse proposito devem marchar juntos, e agora caminhamos unidos. O liberal quer que não seja violada a vontade do homem, mas que ella seja livre e absolutamente expressa. O socialismo tambem quer isto, porque sabe que a monstruosidade do systema economico é tão evidente que as massas — exprimindo a sua vontade pelos meios democraticos — exprimirá clara e insophismavelmente os seus sentimentos socialistas. A democracia lhes terá servido, então para a obtenção de um Estado collectivo.

O liberal orthodoxo, com sua generosa attitude, terá cumprido o seu dever politico, cooperando no processo que produzirá os desejados beneficios para o seu proprio modo de pensar.

Não creio que haja incompatibilidade essencial entre a segurança individual e a liberdade. Se até agora tem succedido assim, deve-se o facto á circumstancia de ser tão incompleta a liberdade que conhecíamos, contrafeita pelas democracias tradicionaes, fundada em motivos tão individuaes que permittiu, e em certas occasiões até apoiou, a insegurança. A nova democracia, que se alcançará pelo caminho do socialismo, trará o equilibrio perfeito entre a liberdade e a segurança. Para ella a insegurança não existirá mais quando as condições sociaes que a produzem já não existirem. E então se comprehenderá a liberdade como a coordenação superior das forças collectivas, que garantam a liberdade.

Sei que existe uma antiga crença de que nos paizes hispanos-americanos a liberdade significa inefficiencia, insegurança, anarchia, e que o trabalho constructivo não póde ser levado adiante em paizes como o nosso senão a custa de graves mutilações dos direitos democraticos. A these é fundamentalmente falsa. A verdade é que temos tratado de alcançar a democracia, mas sem romper a estructura economica que é hostil e contrária a ella. Como póde florescer a democracia sob uma organização feudal?

Nos tempos em que os homens tinham a mão livre, as más heranças feudaes foram abrindo caminho facilmente. Porém, nos tempos da mão servil, o feudalismo foi apoiado por aquelles que delle tiravam proveito.

Em ambos os casos o factor essencial era o mesmo, não se haviam produzido modificações reaes, e era repudiada a democracia, entendida como um estado de definida evolução economica.

Quererá dizer que tudo o que acima fica talvez sem uma verdadeira revolução, sem uma revolução que elimine o feudalismo, introduzindo na democracia burgueza um periodo que gere a democracia, não haverá liberdade na America Hespanhola?

A questão seria respondida differentemente para cada paiz, a bem dizer, deste hemispherio. Houve época em que no Mexico o feudalismo attingiu a proporções amplissimas, traduzido nos immensos latifundios que a ultima ordem de coisas vem modificando num sentido humano de socialização progressiva. O mesmo, entretanto, já não se poderia dizer de alguns outros paizes, nos quaes as grandes propriedades territoriaes não significam sempre a ferocidade que de um modo geral caracteriza a mentalidade do latifundiario. Acontece, mesmo dentro de um mesmo paiz, differenciações sensiveis por zonas, como seria o caso do Brasil, com os seus hervaes de mate no sul e seus seringaes do norte, zonas cujo regime de vida é inteiramente diverso das demais do extenso territorio da grande Republica meridional.

Não são, porém, as excepções, aqui ou ali, que devem ser levadas em conta, e sim a média do espirito dominante em todo o mundo e que tende, tristemente, para a inteira negação do espirito liberal insuflado no mundo pela Revolução Franceza.

TOPICOS

JUSTO PROTESTO

O officio que o delegado Cesar Garcez acaba de enviar ao chefe de Policia é de uma rude franqueza e merece as maiores attenções dos poderes publicos. Trata-se do rumoroso caso de sellos falsos de que a imprensa se tem occupado fartamente.

O sr. Cesar Garcez denuncia ao sr. Filinto Muller quem são os "policiaes" aos quaes o Thesouro Nacional entregou as investigações sobre o escandaloso facto. Dois individuos foram encarregados daquelle serviço, á revelia da D. G. I. Chamam-se Hamilton de Moraes e Francisco Umbuzeiro. O primeiro, segundo diz o delegado, "é um falsario que já respondeu a innumeros processos no Districto Federal e em varios Estados."

Tem uma vida cheia de deslizes. O outro "foi expulso da policia como ladrão, após um rumoroso processo".

Revoltou-se o sr. Cesar Garcez por ter o Thesouro Nacional entregue a esses dois cavalheiros "como homens capazes de chefiar investigações na falta de policiaes especializados". Muito justo, muito legitimo, o protesto do sr. Cesar Garcez, com o qual está de pleno accordo a opinião publica.

DUAS HOMENAGENS

ANTE-HONTEM foi inaugurada no Passeio Publico a herma de Irineu Marinho. Lá está, entregue ao culto civico da cidade, o busto de bronze do jornalista dynamico, fundador de dois grandes vespertinos e que deu uma orientação nova á imprensa da nossa capital. A homenagem que se prestou á memoria de Irineu Marinho reflectiu-se, em ultima analyse, sobre a imprensa brasileira, da qual elle foi figura de destaque e de brilho.

Hoje, na praça Duque de Caxias, será tambem inaugurado o busto de Alfredo Gomes. Coube essa iniciativa a um grupo de ex-alumnos do illustre philologo, que é uma gloria inconfundivel da cultura brasileira.

Alfredo Gomes não foi somente o conhecedor profundo da lingua. Foi o educador de varias gerações. Preparou a mocidade, annos a fio arregimentou espiritos para entregal-os ao serviço da patria. Dahi ter o seu nome essa projecção dentro da vida brasileira e a justificativa da homenagem que hoje será prestada, como uma consagração á sua memoria.

PROGRESSO DE MINAS

DEPOIS dum periodo de crise generalizada e de depressão economica, Minas retoma com segurança o caminho da prosperidade. Alias, os effeitos dessa crise não foram sómente sentidos no Brasil; exerceram-se no plano mundial, caindo os preços dos productos agricolas e industriaes de modo alarmante em todos os paizes. Entre os productos que mais soffreram deve ser incluido o café, até agora se debatendo em terrivel crise de superproducção. A economia de S. Paulo e Minas resentiu-se particularmente desse phenomeno.

Na sua mensagem ao Legislativo de seu Estado, o governador Benedicto Valladares accentua, todavia, a reacção que se vem operando em Minas.

Vejamos como exemplo, o augmento, nos ultimos annos, do valor da exportação desse grande Estado central: em 1933, Minas exportou 733 000 contos; em 1934, 759.000; em 1935, 1.006.000 e, finalmente, 1.079.000 no anno passado.

Examinando as considerações e os dados que apresentou o illustre governador de Minas naquelle documento, verificamos que houve uma melhoria geral nas condições economicas do Estado.

Augmentou a producção algodoeira, assim como a do arroz, assucar, fumo, mamona, milho e diversos productos agricolas. Esse facto merece ser assignalado como muito auspicioso para a economia de Minas, tanto mais quanto marca um passo decisivo no sentido da polycultura.

O SR. ARMANDO NO RIO GRANDE

O sr. Armando de Salles está no Rio Grande falando ás massas. O fracasso da tentativa do illustre candidato udebista na terra dos Pampas já póde ser considerado inevitavel. O facto de ter o general Flores da Cunha se collocado em ostensivo apoio á causa armandista não significa estar victoriosa, naquelle Estado, a candidatura do ex-governador do Estado de São Paulo.

O povo gaucho tem um passado cheio de tradições politicas e de um notavel enthusiasmo civico. Disso já elle deu provas evidentes, atraves de lances memoraveis da historia brasileira. Duvidamos, evidentemente, que a alma gaucha vibre pela causa ingrata da U. D. B.

A Frente Unica e a dissidencia liberal representam, na campanha da successão, o pensamento do povo do Rio Grande. O nome do sr. José Americo será suffragado pela maioria do eleitorado gaucho.

Não se illuda o sr. Armando de Salles. O Rio Grande recebel-o-á dignamente pois o seu povo sempre foi fidalgo e cavalheiresco. Não se illuda, porém, o candidato. A realidade é outra...

Noticias do Ministerio da Justiça

O ministro da Justiça fez-se representar no desembarque do sr. Benedicto Valladares, pelo commandante Carvalho Rego, seu assistente militar.

—— O major Edmundo Macedo Soares e Silva, sub-chefe do Gabinete, representou o ministro Macedo Soares no embarque do capitão Mario Ary Pires, interventor federal no Matto Grosso, que hontem partiu para aquelle Estado.

—— Estiveram, hontem, no Gabinete do ministro da Justiça: srs. almirante Alvaro de Vasconcellos, juizes Guilherme Estellita e F. Sussekind de Mendonça, dr. Lemos Brito, presidente do Conselho Penitenciario; coronel Mario Pinto Guedes, commandante da Policia Militar; dr. Roberto Lyra, do Conselho Penitenciario; commandante Thiers Fleming, presidente da Companhia Nacional de Navegação Costeira; M. P. de Siqueira Campos, procurador de terras do Estado de S. Paulo; dr. A. Leite de Castro, secretario geral do Conselho Nacional de Geographia; engenheiro A. Catuby, dr. A. P. de Andrade Muller.

Pela data de 7 de Setembro

TROCA DE TELEGRAMMAS ENTRE OS PRESIDENTES JUSTO E VARGAS

Por motivo da data nacional brasileira, transcorrida a 7 de setembro, o general Agustin Justo, presidente da nação argentina, dirigiu ao sr. Getulio Vargas, presidente da Republica dos Estados Unidos do Brasil, o seguinte telegramma:

"Na Data Nacional da grande Nação Brasileira, tão profundamente vinculada á Republica Argentina, é-me summamente grato enviar a v. ex. a homenagem de nosso povo e do governo que me honro em presidir, e em cujo desempenho tive a honra de contribuir, com a alta cooperação de v. ex., para fortalecer os laços de amizade e de approximação que serão immutaveis através do tempo e para cujo desenvolvimento cada vez mais intimo contribuirão sempre os nossos governos. Interpretando affinidades espirituaes e correntes espontaneas de nossas nacionalidades, conservarei sempre a recordação da feliz coincidencia com que nos harmonizámos com v. ex., em uma acção parallela que constitue uma promessa e uma segura perspectiva do futuro. Queira v. ex. acceitar ao mesmo tempo meus votos pessoaes e os sentimentos de meu affecto para com v. ex. e para com a nobre Nação Brasileira. (a.) Agustin P. Justo, presidente da Nação Argentina."

Em resposta, o sr. Getulio Vargas endereçou ao general Justo o seguinte despacho telegraphico:

"Tenha v. ex. por certo que, na commemoração da data de Sete de Setembro, nenhuma palavra de affecto poderia ser mais grata ao Povo e ao Governo do Brasil do que a mensagem fraternal do eminente chefe da Nação Argentina, com cuja illustrada orientação internacional pude contar sempre, para a obra cada dia mais necessaria e mais benefica da approximação franca e do decidido entendimento entre argentinos e brasileiros. Queira v. ex. receber as seguranças do meu affecto pessoal, as do meu reconhecimento pela sua solidariedade no maximo dia de jubilo do Brasil e pela opportunidade que me offereceu, de reiterar meus votos fervorosos em prol da grandeza dessa admiravel Republica irmã e da ventura constante do seu conspicuo presidente. (a.) Getulio Vargas, presidente dos Estados Unidos do Brasil."

O DIA PARLAMENTAR

NA CAMARA

Sessão typica de sabbado a de hontem, no Palacio Tiradentes: pouco comparecimento de deputados e aspecto de férias no recinto.

O orador do expediente foi o sr. Carlos Reis, que fez um discurso tremendissimo sobre a politica do Maranhão...

Falou em seguida o sr. Café Filho, commentando o escandaloso emprestimo realizado pela Acção Integralista Brasileira num dos bancos allemães...

O deputado potyguar accentuou que o seu pedido de informação ao governo não era uma affirmação do facto que chegára ao seu conhecimento com outros detalhes não confessados pela Acção Integralista. Leu trechos de uma entrevista do director-gerente do Banco Allemão Transatlantico, confirmando que descontara os titulos do emprestimo integralista e destacou que se tratando de um emprestimo com fins politicos, para realização de uma campanha pela presidencia da Republica, fosse esse partido descontar os seus titulos de emprestimo num banco estrangeiro.

Os titulos têm o seu vencimento em 1942 o que evidencia que só a "boa vontade" nazista para com o integralismo justifica a transacção. A circumstancia de terem sido confiados á cobrança noutros estabelecimentos bancarios os titulos não absolve o integralismo de ter recebido ouro de Berlim para a sua propaganda no Brasil.

Na ordem do dia, não constava votações no avulso. Foram considerados objectos de deliberação os projectos apresentados.

Em virtude de urgencia, foram encerradas as 3.as discussões dos projectos n. 591, de 1937, autorizando a permuta de immoveis em São João d'El-Rey, em Minas Geraes; n. 162, de 1937, autorizando a compra de um terreno em Sant'Anna do Livramento, no Rio Grande do Sul; n. 564, de 1937, autorizando a compra de um immovel em Quarahy, Estado do Rio Grande do Sul, para o Ministerio da Guerra.

A seguir, foi encerrada a discussão unica do projecto n. 17 A, de 1937, relevando a prescripção em curso ou já consummada a que está sujeito o direito de viuvas de militares que participaram das campanhas do Uruguay e do Paraguay; com pareceres das Commissões de Montepio e Finanças mantendo apenas os arts. 2.º e 3.º do projecto votado.

Mas, não houve numero para a approvação desse véto, cuja votação a mesa mandou immediatamente proceder, de accordo com o regimento.

Em explicação pessoal, o sr. Sampaio Corrêa continuou o seu discurso, ha tempos iniciado, sobre o caso da Itabira Iron.

O TEMPO

Districto Federal e Nictheroy — Tempo: instavel, com chuvas; nevoa secca. Temperatura: entrará em declinio. Ventos: predominarão os de noroéste a sudoéste, possivelmente fortes.

Estado do Rio de Janeiro — Tempo: instavel com chuvas; nevoa secca. Temperatura: entrará em declinio.

Estados do Sul — Tempo: perturbado, com chuvas, trovoadas possiveis em São Paulo. Temperatura: em declinio. Ventos: de noroeste a sudoéste, em S. Paulo e de oéste e sul nos demais Estados; rajadas, de muito frescas a fortes.

Previsões validas para o trajecto da estrada de rodagem Rio-S. Paulo das 18 horas de hontem ás 18 horas de hoje.

Tempo: instavel com chuvas; nevoa secca. Temperatura: entrará em declinio. Ventos: predominarão os de noroéste a sudoéste, possivelmente fortes.

DIARIO CARIOCA

EXPEDIENTE

Propriedade da S. A. DIARIO CARIOCA

DIRECTORES:
Horacio de Carvalho Junior
J. B. Martins Guimarães

CHEFE DA REDACÇÃO:
Danton Jobim

Endereço telegraphico: DIARIO CARIOCA — Telephones: Gabinete do Director 22 3023 — Administração 22 3035 — Redacção 22-1559 e 22 2922 — Officinas 22 0824 — Assignaturas, 22 3018 — Gravura 22-1785

PUBLICIDADE, 22-3018

ASSIGNATURAS

Para o Brasil:		Para o exterior:	
Anno	50$000	Anno	80$000
Semestre	30$000	Semestre	45$000

Venda avulsa: Capital $200; interior $300
Aos domingos $200 — Interior $300

E' cobrador autorizado o sr. J. T. de Carvalho.

CORRESPONDENCIA

Toda a correspondencia com valor ou sobre assumptos que entendam com assignaturas e outros de interesse da administração deve ser dirigida ao gerente do DIARIO CARIOCA.

INSPECTORES VIAJANTES

Percorrem o interior do paiz a serviço desta folha os srs. Romualdo Perrota e Murillo Macedo, nossos inspectores autorizados.

SUCCURSAL EM VICTORIA
Rua Duque de Caxias 50
Rep. Manoel Machado

SUCCURSAL EM BELLO HORIZONTE
Rua Carijós, 408 — (Praça 7) — Sala 4
Phone 2175
Director:
OSWALDO NEVES MASSOTE

60º ANNIVERSARIO da Fundação da Usina de Quissamã

A Primeira da America do Sul - De 1877 a 1937. O Visconde de Araruama e o Barão de Quissamã. Visconde de Ururahy e Dr. José Ribeiro de Castro. D. Pedro II e a Familia Imperial

A Natureza e o Homem - Iniciativa e Progresso-Desbravando-Os Pioneiros

Deputado Edilberto Ribeiro de Castro, um dos directores da Usina Quissamã, para a qual muito tem dado do seu esforço como administrador intelligente e operoso

Na amplidão fantastica do gigantesco mappa do Brasil, Quissamã é um ponto. Mas, se nos transportarmos da representação schematica do Paiz á realidade das coisas, nossos olhos se hão de deter attonitos deante da extensão impressionante de milhares de hectares de terreno encravado na superficie uberrima do Estado do Rio. Nada menos de tres florescentes municipios deste prospero Estado são interessados pelo Engenho Central de Quissamã. Para se ter uma idea, vaga, embora, da soberba realização que é, basta dizer que mais de 12.000 pessoas vivem na dependencia directa della, dahi usufruindo o sustento e o conforto necessarios a uma vida sadia e feliz.

A Natureza, a esplendida Natureza do Brasil, concorreu de maneira decisiva para a realização de tão grande obra. E, assim, entre os districtos de Itaquira e Paciencia, no municipio de Macahé, e Dores, no municipio de Campos estende-se uma área de terra, cuja vegetação vigorosa e transbordante de seiva é bem uma affirmação da fertilidade do solo e das invejaveis condições mesologicas e climaticas de todo o Estado.

A Natureza, portanto, foi prodiga com Quissamã. Entretanto, para um emprehendimento de vulto como o do Engenho Central, não basta a exuberancia da selva nos troncos robustos da vegetação, nem o regime optimo das aguas. A Natureza é uma força selvagem, capaz de operar milagres; mas é necessario que o homem intervenha com o vigor do proprio cerebro dirigindo a energia desordenada das forças naturaes no sentido do progresso e do bem-estar da humanidade. Quanto mais vigorosa fôr a Natureza, tanto mais poderoso e intelligente deve ser o esforço humano; no caso contrario a primeira supplantará fatalmente o ultimo, afogando-o no esplendor de seu dominio irresistivel, matando-lhe definitivamente a iniciativa. E o homem passará de dominador a escravo.

Neste sentido, isto é, no combate entre a energia e tenacidade do homem contra a aggressividade natural do meio poderoso, o Engenho Central de Quissamã é bem uma pagina memoravel escripta na Historia Economica e Social do Brasil.

Em 1877 o local em que está situado o Engenho era um reducto das Forças Naturaes: terra selvagem, onde a mattaria virgem serrava a trama impenetravel da ramaria espessa, barrando a passagem dos animaes com a palissada irregular dos troncos, entrelaçados de cipós. No bojo cavo da matta, a agua circulando em milhares de veios desordenados, espraiando-se aqui e ali, alargando-se em lodaçaes miasmaticos. Era o Imperio da Energia Inaproveitada: faltava, apenas, a grande força propulsora do progresso — o cerebro humano, que operasse o milagre de systematização e de aproveitamento de tudo. Surgiram, então, tres inesqueciveis pioneiros: visconde de Araruama, barão de Quissamã e dr. José Ribeiro de Castro.

Palmo a palmo foi disputada a predominancia sobre a terra: de um lado a Natureza; de outro o homem. E do embate gigantesco entre taes titans surgiram os alicerces da obra monumental que hoje ahi vemos.

Sob a acção orientada e methodica dos desbravadores, o matto foi cedendo logar á plantação seleccionada e util; as aguas, canalizadas convenientemente, passaram a auxiliar os brasileiros na conquista de sua propria patria; o sapé deu logar ao cannavial; a tiririca ao café; a onça ao muar; os animaes selvagens aos domesticos... Foi a victoria, emfim, da intelligencia e da perseverança...

Hoje, em 1937, o Engenho Central de Quissamã commemora o 60º anniversario de sua fundação. E aquelle sitio, iniciado pelo visconde de Araruama, barão de Quissamã e dr. José Ribeiro de Castro, no rythmo accelerado do progresso actual, guarda as recordações das primeiras investidas da civilização contra a aggressividade da Natureza; guarda a lembrança da primeira visita que lhe fez D. Pedro II e a familia imperial. O Engenho Central de Quissamã tem um passado glorioso, pois, além de tudo, foi o primeiro engenho de canna organizado no Brasil e, quiçá, na America do Sul. Quissamã foi bem uma "Bandeira" em pleno coração do Estado do Rio.

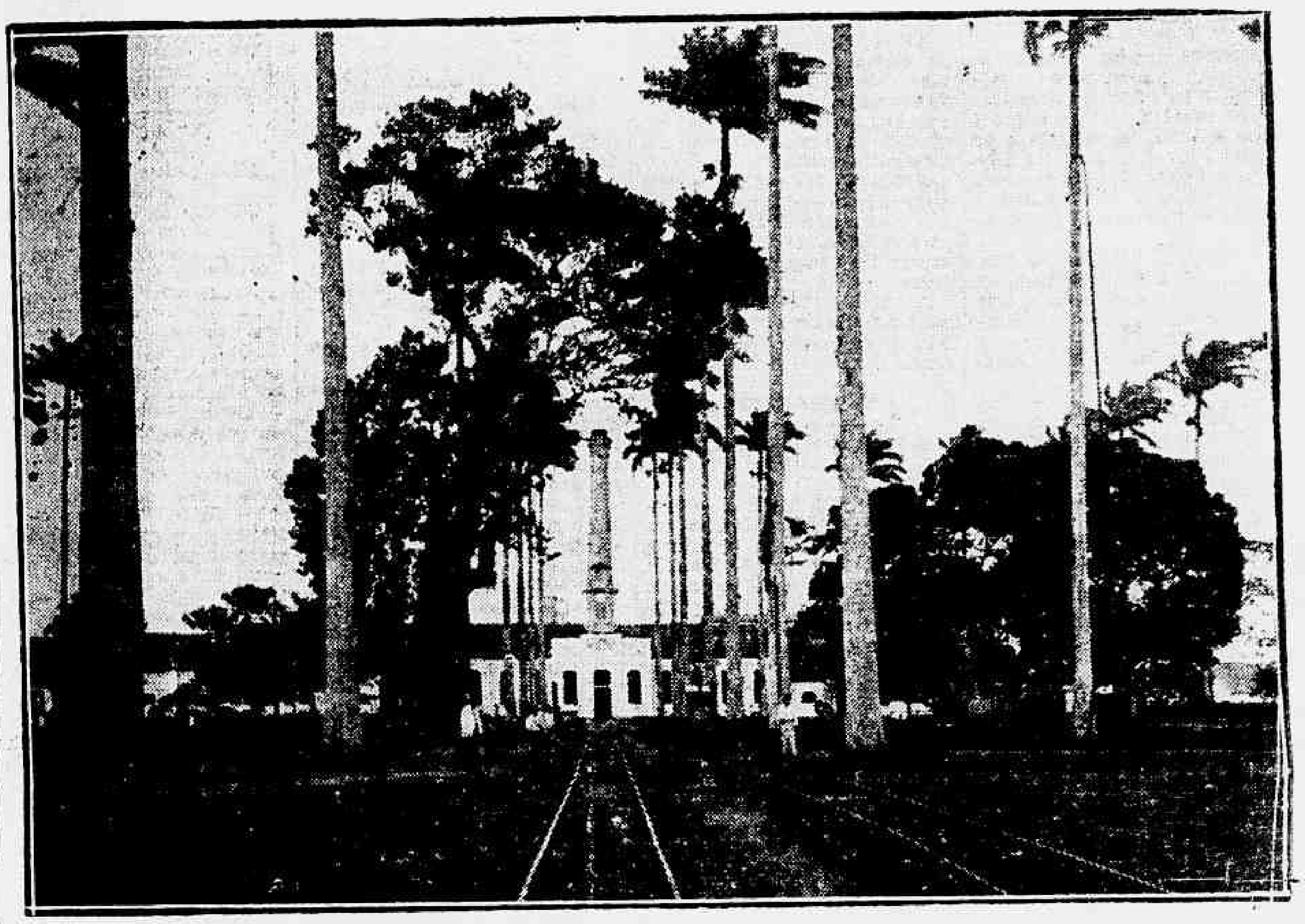

Um aspecto da entrada principal da Usina de Quissamã em que se vê algumas de suas dependencias

Bastaria, desta forma, a existencia de tão glorioso passado para fazer o Engenho Central uma realização digna de apreço e veneração. Mas o sangue generoso e progressista dos iniciadores da gigantesca obra transmittiu á descendencia de seus iniciadores, de geração em geração, fazendo de cada novo Ribeiro de Castro um digno continuador de seus antepassados. Assim, podemos ver ainda agora o coronel Joaquim Bento e seu muito illustre filho, dr. Edilberto Ribeiro de Castro, seguindo á risca a tradição da familia. Por isso, o Engenho Central de Quissamã, longe de se deixar adormecer sob os louros de um passado glorioso, forma sempre e sempre na vanguarda dos estabelecimentos progressistas.

Estamos na epoca da machina, da cultura do espirito, da assistencia social. E, sob esse triplice ponto de vista, o Engenho Central de Quissamã é um dos estabelecimentos modelos. Basta uma simples vista de olhos pelo Engenho Central de Quissamã para comprovar a affirmativa.

Centenas de hectares de terra estão cobertos pelo verde luxuriante de cannaviaes seleccionados, intermináveis. Através altinam-se marcialmente ao longo das estradas de rodagem, que sulcam o terreno em todos os sentidos; amplas e ferteis pastagens acolhem vasto rebanho de gado das mais afamadas raças. Uma rede ferro-viaria completa os meios de communicação entre os multiplos departamentos da Empresa.

[illegible] o grau de [illegible] do Engenho, á [illegible] o [illegible] que é o coronel Joaquim Bento, [illegible] de pessoas [illegible]

[illegible] a organização [illegible] a Usina Central do Engenho possue o que de mais [illegible] existe [illegible] hoje no Brasil a [illegible] com todas as [illegible] hygienicas e [illegible] Basta dizer que [illegible] de toda a extensão [illegible] a Usina possue [illegible] ainda superior á [illegible] — o que equivale a dizer que de accordo com as necessidades economicas do mercado a producção poderá [illegible] de [illegible] pois, o Engenho Central de Quissamã é o que de mais moderno e efficiente que o Brasil possue hoje em materia de industria assucareira.

Os directores do modelar estabelecimento, porém, não deixaram de lado as questões sociaes que, tanto preoccupam [illegible] os [illegible] da Usina [illegible] e de cultura [illegible] modernos de assistencia social. Diversas [illegible] assim como seus [illegible] buscar a [illegible] mesmo está em [illegible] confortavel predio em [illegible] installado collegio modelo, [illegible] dos requisitos mais modernos para o ensino. Varios professores, de reputada competencia estão incumbidos de ministrar as lições [illegible] com a criação da nova [illegible] muitos outros serão [illegible]

Outro ponto digno de nota na primorosa organização da Empresa é o da assistencia medica. Possue modernissimo [illegible] perfeitamente apparelhado para qualquer emergencia e [illegible] Com especial carinho [illegible] do problema das "doenças tropicaes", de prevenção e [illegible] em virtude da [illegible] natural de propagação, de accordo com a [illegible] em cada [illegible]

Para recreio da população do Engenho, existe um [illegible] varios estabelecimentos commerciaes, bars, campos de desportos, etc...

[illegible] que [illegible] — simplesmente um resumo — pode-se fazer um juizo, embora imperfeito, do que representa para os municipios de Macahé e Campos, assim como para todo o Estado do Rio e para a economia de todo o Brasil, o Engenho Central de Quissamã.

E, por conseguinte, justa a fama de que gosam o coronel Joaquim Bento e o dr. Edilberto Ribeiro de Castro nos circulos conhecedores da industria assucareira. Alias o ultimo é tambem deputado á Assembléa Fluminense. E não menos justa é a alta estima e veneração que a população dos tres municipios satelites do Engenho Central tributam a ambos estes vultos que bem representam a linhagem dos fidalgos de Araruama.

A familia Ribeiro de Castro é bem a affirmativa do esforço, da intelligencia e perseverança do Brasileiro, em luta constante contra a Natureza, em prol do progresso e da civilização.

Exemplos assim são dignos de serem seguidos e [illegible], pois essas virtudes excelsas formam o nucleo poderoso de onde irradia a esperança por uma [illegible] grandiosa como futuramente ha de ser a nossa.

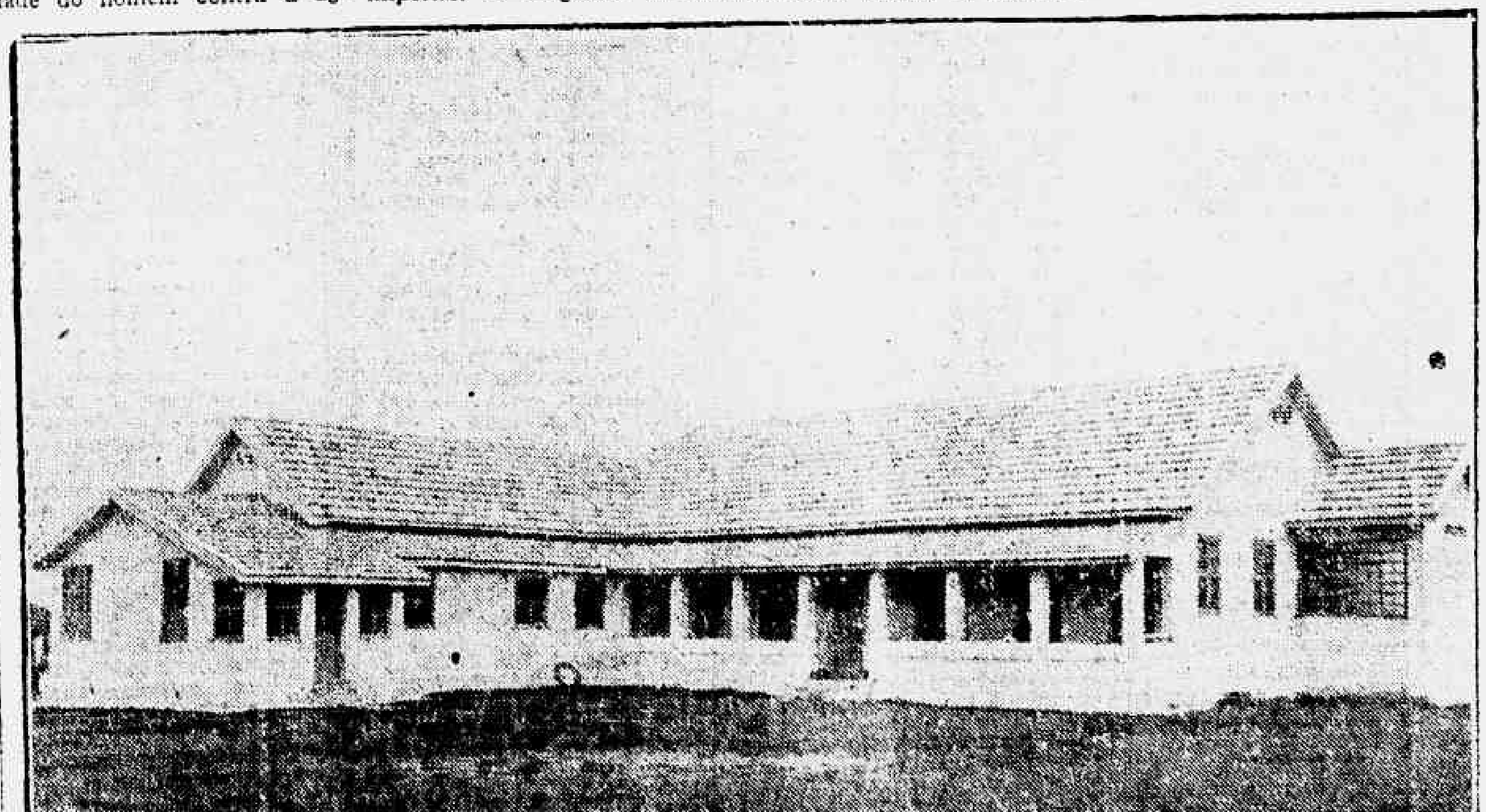

O Hospital Modelar da Usina Quissamã onde é prestado assistencia medica completa por um corpo technico de competencia absoluta

Preludio Acha-se em Condições de Produzir Excellente Performance no G. P. Julio Roca

Lobo, Ubajara, Xuri e Nhá Impõem-se Como Seus Principaes Adversarios

A enorme lista de estrangeiros illustres que têm sido levados ao Hippodromo da Gavea será augmentada hoje com a visita do sr. Julio Roca vice-presidente da Republica Argentina, em homenagem do qual será disputada uma carteira de opulenta dotação com a presença de 14 competidores que embora não sejam os de classe mais refinada óra em actividade acham-se em condições, pelo perfeito equilibrio de suas forças, de proporcionar um soberbo espectaculo sportivo, á grande massa de povo que, certamente, acorrerá ao campo de sports da Gavea.

O numeroso lote apresentar-se-á com as seguintes credenciaes:

PRELUDIO, 56 kilos — Reappareceu no domingo secundando Ubajara ao qual só não venceu em virtude da energia com que Canales se defendeu.

Mostrou, assim, depois de uma série de marchas e contra-marchas ter entrado definitivamente nos eixos. Dava então 7 kilos a Ubajara, na escala de 58 para 51. A 3 sómente hoje não só deve desforrar-se do filho de Thermogene, como nos parece o mais provavel ganhador.

VIBORON, 60 kilos — Não figurou nos 3.200 metros do G. P. Jockey Club. Embora a turma seja outra, parece-nos difficil sua tarefa, pelo peso e pela descida brusca de distancia.

CHEERIO, 51 kilos — Foi apagada sua actuação no dia da victoria de Ubajara. Com o peso que vae, entretanto, poderia apparecer no final se as peripecias lhe fossem favoraveis.

UBAJARA, 53 kilos — Em condições de "entrainement" excepcionaes. Como ficou dito acima, enfrentará Preludio, com uma desvantagem de 4 kilos, e em mais de 200 metros augmento que só tende a favorecer o filho de Aymestry. Para supplantal-o é necessario que ainda tenha accusado novas melhoras. De qualquer maneira será, entretanto, um adversario formidavel.

THALES, 56 kilos — Na ultima vez em que abordou a distancia de 2.000 metros, na grama, perdeu para Corcho e Chamal, chegando proximo de Cheerio que lhe dava 3 kilos. Hoje, ao contrario, dispensará 5 kilos ao alazão irlandez, o que nos faz crer ache-se em condições inadequadas para abocar a victoria.

STAYER, 53 kilos — Foi apenas 14. ha uma semana quando ganhou Ubajara. Convém lembrar que corre muito em grandes premios.

PASOS LARGOS, 56 kilos — No dia do G. P. "Brasil", chegou muito atrás de Thales é verdade que lhe dando 7 kilos. Em relação ao cavallo gaucho parece logo bem situado. Ainda assim, julgamos sua tarefa muito ingrata.

XODOSINHO, 46 kilos — Não figurou ha uma semana no pareo de Ubajara e Preludio. Com 46 kilos apenas, pode ser a surpresa dos ultimos momentos.

NHA', 49 kilos — Vem de ganhar na milha, com 58 kilos e em excellente tempo. Se conseguisse amansar-se atrás, poderia ser alarmante nos ultimos metros com 49 kilos. Caso contrario, entretanto, seria fatalmente muito hostilizada e lhe faltariam pernas no instante decisivo.

MICUIM, 48 kilos — Muito prejudicado na saida, ainda assim figurou bem quando da victoria de Ubajara sobre Preludio. E' um dos azares viaveis do pareo.

COEUR D'OR, 48 kilos — Embora bastante favorecida no "handicap", não deve assustar os favoritos.

LAFAYETTE, 52 kilos — Reapparece em boa forma. Pela presença de uns determinados adversarios julgamos o compromisso acima de suas forças.

LOBO, 58 kilos — Constitue com Xuri a dupla de mais classe do Grande Premio. Não se apresenta em publico desde seu rumoroso triumpho sobre Brunorb e Formasterus, do primeiro dos quaes não recebia um kilo sequer. Numa de suas victorias anteriores deixára Preludio a varios corpos. E' verdade que não veremos hoje o Preludio daquella época e ignoramos se nestas circumstancias Lobo poderá dispensar-lhe 2 kilos, em escala tão incommoda.

XURI, 59 kilos — Já não corre ha quatro mezes. Segundo de Carioca, em sua ultima apresentação, na frente de elementos de nossa primeira turma, encontra-se muito á vontade na turma. Retido nos "boxes" por uma affecção dos joelhos, do qual já se acha curado, o filho de Taciturno por este lado não deve inspirar receios.

| 1.ª CARREIRA |

1.600 metros — 4:000$000
A's 12.50

QUARAHIM, 54 kilos — Ha uma semana só perdeu para Parodia, óra excluida. E' a candidata do retrospecto.

URCA, 54 kilos — Revelou accentuadas melhoras, em sua demonstração de domingo ultimo. Ainda assim julgamol-a em conquista de trophéo difficil.

PERIGOSA, 54 kilos — Vem de ganhar de adversarios mais fracos. Nesta turma, entretanto, já brilhou duma feita, secundando Barnabé na frente de Parodia, é verdade que com peso muito favoravel. Sem receber vantagens destes competidores deve ver-se a braços com tarefa bem mais espinhosa, tanto mais que a distancia augmentou.

BRACATEA — Já não corre ha mez e meio. Lucrou muito com o descanço e como antes de parar, revelara-se melhor do que Barnabé e outros já excluidos da turma, merecerá a nossa preferencia.

VERONICA, 54 kilos — Sua mais recente performance não nos autoriza a incluil-a entre as aspirantes á victoria. Se a conseguisse surpreenderia com justos motivos.

DIADEMA, 56 kilos — Correu pouco ha uma semana. Embora tendo a melhorar, só fazemos fé para o "placé".

| 2.ª CARREIRA |

1.600 metros — 8:000$000
A's 13.20

SUCURUVY, 55 kilos — Perdeu para Grato ha 15 dias, em condições que muito dignificaram sua sujeição. E' conceituado um dos bons potros da nova geração, e não fosse mesmo a presença de uns competidores vindos de mais longe seria a força da carreira.

GRATO, 55 kilos — Mal saido de perdedor, provou excellentemente nesta turma de ganhadores, hombreando com Sucuruvy. Poude, é verdade, mover o train á sua feição, o que hoje nos parece um tanto difficil.

GANDAIA, 53 kilos — Embora não faltem qualidade á esta potranca, o tropel nos parece algo forte.

SATANIA, 53 kilos — E' duvidosa sua apresentação.

V. 8, 55 kilos — Na unica vez em que se apresentou em publico, ganhou deixando optima impressão. Como isto já aconteceu ha alguns mezes, seu feito ainda adquire maior expressão. As eliminatorias de 10 contos são como os vinhos, quanto mais velhos melhores. Da qualidade da "performance" de V-8 dil-o melhor do que tudo o valor do adversario batido, Tapir, reputado um dos mais promissores specimens nacionaes de tres annos.

No caso do filho de Santarém ha uma unica resalva a fazer: o vir de parado e por que motivo: dôres de canellas. Ainda assim, terá o nosso voto.

ONYX, 55 kilos — Não tem provado bem nesta turma.

| 3.ª CARREIRA |

1.600 metros — 10:000$000
A's 13.50

CARMO, 55 kilos — Estreou secundando Mignon, na frente de um lote numeroso. Com as melhoras que deve ter accusado, impõe-se como o mais provavel ganhador.

QUADRANTE, 55 kilos — Debutará em companhia um tanto aborrecida.

Deverá aguardar melhor opportunidade.

PINHAL, 55 kilos — Mal dirigido, vem de secundar Cambrala, que regula com Mignon. Logo acha-se em pé de egualdade com Carmo.

AFORTUNADO, 55 kilos — Não deixou impressão ao estrear. Difficil.

OITICHI, 55 kilos — Não será apresentado.

GALAN, 55 kilos — Fornecerá hoje a prova dos nove a seus responsaveis que, baseados em seus privados, reputavam-no optimo pótro, contando como certa sua victoria na estréa. Foi então dos ultimos, o que, em pótros, não deixa de ter sua explicação. Hoje, portanto, mostrará se vale o que parecia, ou se é mesmo "mangulinho".

GREY GIRL, 53 kilos — Muito ligeira. Deve apagar-se na recta.

SUGADOR, 55 kilos — Só para mais tarde.

OUSADO, 55 kilos — A performance de domingo ultimo, não convenceu aos seus responsaveis pois furtará de Gilberto em trabalho. Se não "manheirar" e render normalmente seus meios, deve dar muito trabalho a Carmo e Pinhal.

CAMISA NOVELTY

COM BOTÕES MONOGRAMMA

Imprime-Listrada, côr firme 18$5
Tricoline xadrez fio tinto indant. 19$8
Tricoline branca Especial p/verão 25$
Linho e seda Austriaca "moda" 27$8

O CAMIZEIRO
28 - 30 - 32 - 34 ASSEMBLÉA

XEN, 55 kilos — Vae correr melhor do que das outras vezes.

| 4.ª CARREIRA |

1.600 metros — 4:000$000
A's 14.20

SOISSONS, 54 kilos — Vem de obter duas victorias consecutivas que attestam a resplandescencia de suas condições actuaes. Nesta turma e na grama, não cremos.

MAY-BE, 50 kilos — Na grama onde corre accentuadamente menos deve limitar-se a fazer numero.

IAPO', 55 kilos — Não será apresentado.

MILORD, 58 kilos — Não figurou no dia da alludida performance de Iapó. Com a differença de pesos, parece-nos agora no pareo, mesmo porque é outro animal na grama.

SYLPHO, 51 kilos — Na pista gramada e com 51 kilos, deve ser o mais forte adversario de Iapó.

UYRAPARA, 58 kilos — Ha muito tempo não se apanha numa turma como esta. A questão é o peso, com o "desanimo" que traz, antes mesmo da corrida...

IJUHY, 51 kilos — Achava-se correndo muito pouco. Se não melhorou bastante...

| 5.ª CARREIRA |

1.500 metros — 4:000$000
A's 14.55

TINTEIRO, 56 kilos — Não ganhou com muitas sobras no dia 7, motivo pelo qual não acreditamos que possa dar de hombros ás oscillações do handicap.

JUIZ, 50 kilos — Ultimo ha cinco dias, em boa lei não deve figurar entre os primeiros.

SANGUENOL, 53 kilos — Acaba de secundar Tinteiro com menos 3 kilos. Parece-nos, mesmo, o candidato do retrospecto.

MEDOC, 58 kilos — Na grama e com 58 kilos não fazemos fé.

TRISTE VIDA, 55 kilos — Correu muito bem ao lado de Sanguenol e Tinteiro, de 58 kilos. Com 55 é uma das forças authenticas.

RAIO DO LUAR, 54 kilos — A turma é de seu agrado. Ao demais, suas condições são excellentes, motivos bastantes para que o consideremos um dos fortes candidatos ao triumpho.

SABRE, 55 kilos — Como Triste Vida, a seguir do qual chegou no feriado, deve apradecer muito a baixa de 58 para 55.

MISS BA', 48 kilos — Achava-se muito corrida, assim se explicando seu recente fracasso na grama, onde é uma "bicha", como se diz na gyria.

Descançou e deve agora correr melhor.

| 6.ª CARREIRA |

1.600 metros — 5:000$000
A's 15.30

URAQUITAN, 54 kilos — Acaba de ganhar um pareo semelhante com visivel esforço. Não acreditamos que repita.

RESOLUTO, 56 kilos — Na forma excepcional que lhe imprimiu Paulo Rosa, e a mercé da qual não respeita turmas, deve representar o empecilho mais serio ao favorito Macassar.

MEROBI, 56 kilos — Vem de secundar Uraquitan do qual deve desforrar-se com a differença de peso.

AUDITOR, 54 kilos — Já sob os cuidados de Sabino Rodriguez falhou recentemente no terreno de sua predilecção. Por isto, na grama não acreditamos, ainda que tenha evoluido muito.

MACASSAR, 58 kilos — Nesta turma, consideramol-o forte, a despeito dos gravames do handicap.

BARNABE', 54 kilos — Não foi má sua performance de domingo. Achamos, comtudo, que o compromisso tornou-se mais ingrato.

PA'O D'ALHO, 52 kilos — No caso de Barnabé, com a differença, entretanto, que recentemente incorporado ao meio carioca, tende a evoluir.

MIRORO' 51 kilos — Foi excellente sua performance ao lado de Merobi e Uraquitan. Candidato respeitavel.

| 8.ª CARREIRA |

1.800 metros — 10:000$000
A's 16.50

QUENI, 54 — Reappareceu no domingo correndo muito. Com a reducção da distancia, sua chance augmentou consideravelmente, tanto mais que seu estado geral accusou sensiveis melhoras.

LUMINE, 58 kilos — Baixou de turma. Mesmo com 58 kilos é perigoso.

CORINGA, 54 kilos — No dia em que disparou antes da corrida, era dado como imperdivel, apesar da pista de areia. Façam idéa na grama.

YEOMAN, 57 kilos — Foi tambem transportado para turma mais commoda. Na grama secca, não nos agrada.

MI FLETE, 53 kilos — Baixou consideravelmente de peso, o que nos faz acreditar seja o mais forte candidato á victoria.

TARJADOR, 56 kilos — Como Yeoman e Lumine, vem do pareo de Ubajara e Preludio. Ha differença e sensivel, mas assim mesmo não fazemos grande fé, pois se acha correndo muito pouco.

SALPETRE, 56 kilos — Mesmo nesta turma, ainda não merece confiança.

CARICATURE, 56 kilos — Com 57 kilos, correu soberbamente ao lado de Madreperla. E' a candidata da logica.

MADREPERLA, 58 kilos — Embora a turma seja do seu agrado, julgamos a tarefa um pouco difficil com 58 kilos.

| 9.ª CARREIRA |

1.600 metros — 5:000$000

EVEREST, 58 kilos — Perdeu, positivamente, o "clan" dos triumphadores. Chega invariavelmente collocado mas lhe ha de faltar sempre este "quid" mysterioso da victoria.

URUSSANGA — Deixou magnifica impressão sua performance ao lado de Nhá e Muricy. Sem ligeiros que o acompanhem impõe-se como mais provavel ganhador.

OYAPOCK, 56 kilos — Suas ultimas performances não o recommendam.

TAPIRAPE', 55 kilos — Acha-se em muito boas condições, parecendo-nos o melhor azar do pareo.

OSWALDO ARANHA — Em franca decadencia. Em pista de grama secca, deverá ser o ultimo.

NOSSOS PROGNOSTICOS

Bracatéa — Quarahim — Perigosa.
V-8 — Sucuruvy — Grato.
Carmo — Pinhal — Ousado.
Sylpho — Milord — Uyrapara.
Sanguenol — Raio do Luar — Triste Vida.
Macassar — Resoluto — Miróró.
PRELUDIO — LOBO — UBAJARA.
MI FLETE — Caricature — Coringa.
Urussanga — Everest — Tapirapé.

MONTARIAS PROVAVEIS

1ª carreira — Premio "Paraná" — 1.600 metros — 4:000$.

	Ks.
1—1 Guarahim, A. Molina	54
2—2 Urca, A. Rosa	54
4—3 Perigosa, I. Souza	54
4—4 Bracatéa, W. Cunha	54
5- (5 Veronica, P. Gusso	54
(6 Diadema, P. Spiegel	56

2ª carreira — Premio "24 de Setembro" — 1.600 metros — 8:000$000.

	Ks.
1—1 Sucuruvy, J. Mesquita	55
2—2 Grato, G. Costa	55
3—3 Gandaia, J. Canales	53
4—4 Satania, N. C.	53
5- (5 V. 8, A. Molina	55
(6 Onyx, A. Silva	55

3ª carreira — Premio "9 de Julho" — 1.600 metros — Réis 10:000$000.

	Ks.
1- (1 Carmo, H. Herrera	55
(2 Quadrante, R. Freitas	55
2- (3 Pinhal, G. Costa	55
(4 Afortunado, P. Gusso	55
3- (5 Oitichi, N. C.	55
(6 Galan, J. Mesquita	55
(7 Grey Girl, I. Souza	53
4- (8 Sugador, J. D. Molina	55
(9 Ousado, A. Molina	55
(" Xen, A. Silva	55

4ª carreira — Premio "Cordoba" — 1.600 metros — 4:000$000

	Ks
1—1 Soissons, P. Gusso	54
2- (2 May-be, S. Batista	50
(" Iapó, N. C.	55
3- (3 Milord, A. Molina	58
(4 Sylpho, I. Souza	51
4- (5 Uyrapara, L. Meszaros	58
(" Ijuhy, J. Mesquita	51

5ª carreira — Premio "Rosario" — 1.500 metros — 4:000$.

	Ks.
1- (1 Tinteiro, F. Mendes	56
(2 Juiz, P. Vaz	50
2- (3 Sanguenol, G. Costa	53
(4 Medoc, W. Cunha	58
3- (5 T. Vida, J. Mesquita	55
(6 R. do Luar, H. Herrera	54
4- (7 Sabre, P. Gusso	55
(8 Miss Ba, H. Soares	48

6ª carreira — Premio "La Plata" — 1.600 metros — 5:000$000 — Betting.

	Ks.
1- (1 Uraquitan, P. Spiegel	54
(2 Resoluto, A. Rosa	56
2- (3 Merobi, A. Molina	56
(4 Auditor, J. Mesquita	54
3- (5 Macassar, J. Canales	58
(6 Barnabé, H. Herrera	54
4- (7 Pau d'Alho, F. Mendes	52
(8 Miroró, I. Souza	51

7ª carreira — Grande Premio "Vice-Presidente Dr. Julio A. Roca" — 2.000 metros — 30:000$000 — Betting.

	Ks.
1- (1 Preludio, J. D. Molina	56
(2 Viboron, W. Cunha	60
(3 Cheerio, I. Souza	51
2- (4 Ubajara, J. Canales	53
(5 Thales, P. Spiegel	56
(6 Stayer, P. Gusso	53
(7 P. Largos, R. Freitas	56
3- (8 Xodosinho, Mesquita	46
(9 Nhá, J. Santos	49
(10 Micuim, F. Mendes	48
4- (11 Coeur d'Or, H. Soares	48
(12 Lafayette, G. Costa	52
(13 Lobo, A. Silva	58
(" Xuri, A. Molina	59

8ª carreira — Premio "25 de Maio" — 1.800 metros — Réis 10:000$000 — Betting.

	Ks.
1- (1 Queni, L. Vieira	54
(2 Lumine, J. Mesquita	58
2- (3 Coringa, S. Batista	54
(4 Yeoman, A. Molina	57
3- (5 Mi Flete, F. Mendes	53
(6 Tarjador, G. Costa	56
(7 Salpetre, R. Sepulveda	56
4- 8 Caricature, H. Herrera	56
(" Madreperla, P. Gusso	58

9ª carreira — Premio "Buenos Aires" — 1.600 metros — 5:000$000.

	Ks.
1 Everest, A. Molina	58
2 Urussanga, G. Costa	56
3 Oyapock, I. Souza	56
4 Tapirapé, J. Mesquita	55
5 O. Aranha, S. Batista	58

A hora da 1.ª carreira

A primeira carreira de hoje será realizada ás 12.50.

Baltica Venceu Com Muita Facilidade o Classico Candido Egydio de Souza Aranha — Krebelina Succumbiu á Distancia

A disputa do Classico "Candido Egydio de Souza Aranha" levou hontem, sabbado, ao Hippodromo da Gavea, uma multidão bem mais numerosa do que a que costuma frequentar este genero de reuniões.

As sete carreiras foram disputadas em boa lei, sendo aberta por Segura a lista dos ganhadores da tarde. Adaptando-se melhor á areia, a filha de Sirdar que, cinco dias antes, pouco produzira na grama, não encontrou grandes difficuldades em obter, após um sem numero de tentativas, a primeira victoria na Gavea.

No pareo seguinte, De Jaguaribe, outro que se adapta melhor ao terreno arenoso, desforrou-se de Jardim que uma semana antes o dominara na grama, confirmando assim o nosso prognostico.

O filho de Kitchner vencia pela segunda vez em nossas pistas.

Mais uns minutos e as quatro eguas concurrentes ao Classico "Candido Egydio de Souza Aranha" sairam á pista de grama em direcção ao "starting-gate" dos 2.000 metros, de onde o "starter" as soltou depois das habituaes travessuras de Krebelina. A filha de Thermogene que partiu cotada como favorita não poude corresponder á expectativa de seus "fans", succumbindo talvez á distancia, talvez á tenaz perseguição movida por Uruóca que pagando o tributo da pesada funcção que se arrogara, terminou em ultimo exhausta.

Coube assim a victoria á petiça paranaense Baltica que, mais dura, havia de tirar partido da distancia. A filha de Peter Pan obteve uma victoria extremamente facil, cruzando a méta com tres corpos sobre Ortruda, cuja performance excedeu a toda expectativa. Royal Star feita grande favorita do Premio "Salvarsan", em virtude das condições deficientes de saude de suas adversarias, confirmou de facto o seu favoritismo alcançando uma ampla victoria por tres corpos. A filha de Walli que foi dirigida por Humberto Herrera ganhava pela primeira vez este anno.

Abayubá, que nada produzira na corrida de terça-feira, é verdade que na grama, levantou o Premio "Caricature" num final emocionante. O filho de Zarpazo que distribuiu um rateio elevado, vencia pela segunda vez este anno.

Clipper, que descansou um mez, reappareceu correndo muito no Premio "Soissons", obtendo assim a quarta victoria do anno. O ex-Ouro foi dirigido por Justiniano Mesquita que o solicitou com rara energia.

A reunião foi encerrada com uma facil victoria de Bilhete dirigido pelo jockey Ricardo Sepulveda que, assim, parece ter-se livrado da cabula que o vinha perseguindo.

Votos fazemos para que o bridão chileno inicie com a de hontem uma serie de brilhantes victorias que ajude a desfazer o mau conceito em que vinha sendo tido em nossos meios turfistas, trabalho que está apenas nas mãos delle, Sepulveda.

| 1.ª CARREIRA |

391 Premio "Invejoso" — Animaes nacionaes de tres annos e mais edade — Pesos da tabella — 1.200 metros — Premios: 3:500$ e 350$000.

SEGURA, fem., alazão, 4 annos, Paraná, Sirdar e Mira, do sr. Constantino Pinto Coelho, 53 kilos, G. Costa ... 1.º
Kasicó, 55 kilos, I. de Souza ... 2.º
Industrial, 56 kilos, P. Vaz 3.º
Victoria Regia, 54 kilos, P. Vaz ... 3.º
Picolino, 55 kilos, P. Gusso 0
Réo, 55 kilos, H. Herrera .. 0

Estrellita foi excluida.

Ganho por um corpo; do 2º aos 3ºs, cabeça.

Rateios: 44$800 em 1º; dupla (13) 31$300; placés: Segura réis 16$400; Kasicó 12$800.

Tempo: 82$ 1|5.

Total das apostas: 14:000$000.

Criador: Angelo Piotto & Irmão.

Tratador: Gonçalino Feijó.

RATEIOS EVENTUAES

1—1	Kasicó	437	16$300
2—2	Réo	76	88$'00
3 (4	Segura	149	44$800
(5	Industrial	56	119$600
4 (6	Picolino	60	111$100
(7	V. Regia	58	115$300
	Total	836	
12		46	106$400
13		156	31$300
14		185	26$100
23		35	139$800
24		34	144$000
33		33	148$300
34		86	56$900
44		37	132$300
	Total	612	

Foi dada rapidamente e em boas condições a saida do Premio "Invejoso". Réo definiu-se na frente, livrando uns dois corpos sobre Victoria Regia que precedia Picolino, Segura e os demais. Da curva em deante, Segura começou a ganhar terreno, e quando Réo afrouxou, no inicio das geraes, dominou a situação, não se apercebendo da carga final de Kasicó que lhe ficou a um corpo.

| 2.ª CARREIRA |

392 Premio "Estoica" — Animaes nacionaes de quatro annos — Pesos da tabella — 1.600 metros — Premios: réis 4:000$, 800$ e 400$000.

DE JAGUARIBE, masc., castanho, 4 annos, Pernambuco, Kitchner e Descuidada, do sr. J. F. Lundgren, 56 kilos, J. Mesquita ... 1.º
Casanova, 56 kilos, H. Herrera ... 2.º
Tendy, 51 kilos, C. Pereira, ap. ... 3.º
Filhinho, 56 kilos, G. Feijó 0
Jardim, 56 kilos, P. Gusso 0
Regia, 54 kilos, P. Vaz ... 0

Ganho por tres corpos; do 2º ao 3º, dois corpos.

Rateios: 30$100 em 1º; dupla (21) 60$900; placés: De Jaguaribe 12$500; Casanova 21$100.

Tempo: 106" 4|5.

Total das apostas: 22:740$000.

Criador: O proprietario.

Tratador: Eulogio Morgado.

RATEIOS EVENTUAES

1—1	Jardim	178	16$630
2—2	D. Jaguaribe	275	30$100
3—3	Filhinho	316	26$500
4—4	Casanova	197	42$100
5 (5	Tendy	54	153$700
(6	Regia	18	461$300
	Total	1038	
12		370	25$600
13		187	50$800
14		53	179$300
15		32	297$000
23		186	51$000
24		156	60$900
25		66	144$000
34		80	118$800
35		25	380$100
45		28	339$100
55		5	1:908$000
	Total	1188	

Favorecida no pulo de partida, Tendy correu na frente os primeiros metros até ser desalojada por De Jaguaribe, emquanto Casanova occupava o terceiro posto. Mais uns metros insistindo Tendy e Casanova, De Jaguaribe foi recolhido ao terceiro posto e mais uns metros Casanova assumia francamente a leaderança, abrindo tres corpos. Na recta, porém, De Jaguaribe voltou á carga e com exito atacou Casanova que não lhe offereceu resistencia. Uma vez na frente, o cavallo pernambucano galopou até ao final, cruzando o disco com varios corpos.

| 3ª CARREIRA |

393 Premio "Classico Candido Egydio de Souza Aranha" — Eguas nacionaes — Handicap — 2.000 metros — 12:000$, 2:400$ e 600$.

BALTICA, fem., alazão, 5 annos, Paraná, Peter Pan e Delightful, do sr. Samuel C. da Costa, 56 kilos, P. Gusso ... 1.º
Ortruda, 50|51 kilos, I. de Souza ... 2.º
Krebelina, 58 kilos, A. Molina ... 3.º
Uruóca, 52 kilos, G. Costa 4.º

Ganho por tres corpos; do 3º ao 3º, tres corpos.

Rateios: 31$500 em 1º; dupla (24) 197$200; placés: Não houve.

Tempo: 125" 4|5.

Total das apostas: 27:500$000.

Criador: Gov. do Estado do Paraná.

Tratador: Pedro Gusso.

RATEIOS EVENTUAES

1	Krebelina	758	12$800
2	Baltica	310	31$500
3	Uruóca	105	93$000
4	Ortruda	48	203$500
	Total	1221	
12		1029	11$800
13		166	73$600
14		121	92$300
24		63	197$200
34		19	613$000
	Total	1529	

Krebelina difficultou um pouco a saida que, afinal, foi dada em boas condições. Uruoca largou com pequena vantagem, mas já na recta opposta Krebelina assumia a vanguarda seguida de Baltica, havendo entre as duas um esboço de luta que Uruoca desfez, passando de raspão por Baltica. O piloto desta deixou assim que Uruóca a substituisse neste serviço, e colladas as duas vieram até ao fim da curva, quando Krebelina se desprendeu, apparecendo na recta destacada. Ahi Ortruda collocou-se em segundo, emquanto por fóra desenhava-se a atropelada de Baltica. Mais uns metros, Krebelina exhausta entregou-se e entre Baltica e Ortruda a situação não custou a definir-se. A acção de Baltica, muito superior, permittiu-lhe um dominio de tres corpos.

| 4ª CARREIRA |

394 Premio "Salvarsan" — Animaes nacionaes — Pesos especiaes, com descarga para aprendizes — 1.600 metros — Premios: 3:500$, 700$ e 350$.

ROYAL STAR, fem., castanho, 7 annos, S. Paulo, Testaferro e Wali, do sr. Raul Manso, 56 kilos, H. Herrera ... 1.º
Zarda, 49|47 kilos, H. Soares, ap. ... 2.º
Natal, 48|50 kilos, G. Costa 3.º
Ugeré, 58 kilos, S. Batista 0
Mussuá, 52 kilos, I. de Souza ... 0

Não correu: Bripohl.

Ganho por tres corpos; do 2º ao 3º, tres corpos.

Rateios: 22$100 em 1º; dupla (23) 108$600; placés: Royal Star 16$500; Zarda 21$100.

Tempo: 105".

Total das apostas: 28:170$000.

Criador: Rodolpho Crespi.

Tratador: Enrico de Oliveira.

RATEIOS EVENTUAES

1—1	Ugere	19	213$700
2—2	Zarda	331	[illegible]
3—3	R. Star	173	[illegible]
4—4	Mussuá	111	[illegible]
5—6	Natal	312	[illegible]
	Total	1319	
12		37	316$100
13		71	161$700
14		23	508$500
15		17	217$800

(Conclue na 12ª pagina).

Cracks da Natação Carioca em Desfile

Riachuelo e Botafogo, o Sensacional Confronto de Terça-Feira Proxima Pelo Campeonato de Basket-Ball

A Liga Carioca de Basketball fará proseguir na proxima terça-feira o seu campeonato com a realização de dois jogos.

Na quadra da rua Marechal Bittencourt o Riachuelo receberá a visita do leader do campeonato, o Botafogo. No rink da Avenida 28 de Setembro, Villa e Tijuca farão a outra peleja da noite.

O prélio que será travado na quadra do Riachuelo promette um desenrolar empolgante, em virtude da situação de ambas as equipes.

O Botafogo, que leadera actualmente o certame, terá contra os riachuelenses um jogo de grande importancia e responsabilidade. Terá que vencer, afim de que não percam a ponta. Bastar-lhe-á um revez para cair e isolar o Fluminense.

Assim, os botafoguenses irão á luta confiantes no seu cartaz e promptos para sairem da quadra com os louros da victoria.

O Riachuelo, por sua vez, empregar-se-á a fundo, e promptos para offerecerem serio combate aos ponteiros.

Para a peleja de depois de amanhã deverão formar as seguintes equipes:

RIACHUELO: — Sebastião e Adilio — Luiz — Rey e Camillo.

BOTAFOGO: Alvaro e Adamo — Oscar Aluizio e Eddy.

MERCADO...

Por CORRETOR

PUBLICIDADE EMPRESTADA .. — O Botafogo fez circular a noticia de que Zarcy, fôra contratado.

Os "accionistas" do Olaria, entretanto, zelando pelos seus interesses, vieram a publico desmentir a tal noticia. Com isto nota-se a "perspicacia" dos bolsistas alvi-negros que não vêem obstaculos no sentido de melhorar a cotação das suas apolices. Gabardo, é razoavel e que se fe... Mas com o Olaria, o negocio e outro...

"Publicidade não se emprega, paga-se..."

A EXPERIENCIA E' A MÃE... — Telegrammas de S. Paulo commentam vigorosamente a actividade dynamica dos correspondentes do Botafogo, na Bolsa paulistana.

Emquanto na terra de Anhaguera os titulos começam a subir, Carlito, o "accionista-mór" dos alvinegros, quer provocar uma "krack", affirmando que a sua "empresa" não quer comprar apolices paulistas... só mineiras...

E o diz a conselho do "F. C. Vasco da Gama": a experiencia é a mãe...

OS "FUNDOS..." — O "p. p." revelou mais uma vez o seu espirito opportunista. Quando no mercado da Bolsa de S. Paulo os titulos soffrem um periodo de miseria, o America aproveita o momento para comprar muito...

O golpe, porém, foi percebido: "grande compra de titulos, valorização na Bolsa", valorização da "empresa"...

O "p. p.", apesar da perspectiva risonha, deveria ouvir os conselhos do "P. P."... — a "empresa" não tem "fundos", os titulos cáem, e depois a "liquidação"...

Mathias e Paulo virão como muitos vieram e se foram... não ha "fundos"! (PROTESTAMOS! HA!)

QUE TOPETE! — A Portugueza quiz reforçar a sua equipe e chamou "Topete", de Ribeirão Preto. Após uma série de negociações, nada foi resolvido e Topet voltou, apesar das innumeras "gentilezas" dos lusos.

A justificativa deste foi: Topete teve o topete (não é trocadilho) de pedir luvas exaggeradas.

A verdade, porém, não é essa; Topete não queria "luvas finas" e sim "grossas"...

"O MILHO"... — Fausto esboçou um vôo do Flamengo para o Vasco, mas o judiciario lhe cortou as asas...

O pobre passaro caiu no deserto... A luta pela vida entre os demais habitantes da immensidão arida... Todos "ciscam" a procura de "alimento".

O Flamengo forneceu bem seus armazens e o milho" abundou. Em vista disso, Fausto resolveu voltar ao Flamengo e depois bater ás portas do Vasco...

Olha o aviso! "Quem gosta de milho não come "capim"."

"JOVENS E FORTES..." — O que, disse Floriano, hontem, á imprensa, foi chocante.

Um "bilhete azul" sem destinatario...

A mensagem, ao que parece, já bateu ás portas de um: Feitiço declarou em S. Paulo que vae deixar o Vasco, (a proposito da noticia ainda não ouvimos os publicistas do Vasco...)

"O HOMEM QUE VIU QUEM NÃO VIU"... FOI VISTO! — "Quem espera sempre alcança", diz o ditado, e atrás delle conseguimos o nosso objectivo: vimos Gabardo!

O center-forward do Milano embarcou, hontem, de volta a Italia. Disse-nos elle que ainda virá ao Brasil, mais não mais como "Homem Invisivel"...

A PUBLICIDADE PAGA DO FOOT-BALL PROFISSIONAL

Os que defendem os clubs que fazem commercio do sport, contra o justo direito da imprensa livre no caso da publicidade paga, ou são puritanos e ingenuos ou interesses maiores fazem delles "defensores de causas perdidas".

Pouco a pouco, mesmo os leigos na questão, se esclarecem, entrando fundo no problema. Percebe-se em tudo isso, as manobras financeiras, que, passando ou não do balcão das gerencias desses jornaes, os interessam directamente, contra os outros que, na defesa do mesmo direito, querem tambem a reciproca dos clubs.

As empresas jornalisticas vivem quasi que exclusivamente da publicidade que fazem. Não se trata, porém, de apenas um ramo de trabalho commercial. A imprensa destribue cultura e orienta as multidões. E' por sua natureza, uma actividade que nobilita o homem. Portanto, justas, justissimas são as suas pretenções, quando defende o direito de cobrar a propaganda em torno de jogos de football profissional, que sem lhe fortificar a existencia, beneficia á meia duzia de individuos e sociedades anonymas. Sim, sociedades anonymas pois os clubs emittem acções que podem ou não proporcionar lucros aos seus possuidores.

O Botafogo, o Fluminense, o Flamengo e muitos outros clubs, mantêm contractos com uma empresa que se incumbe de fazer com que ex-socios retornem aos quadros de socios desses clubs.

Até ahi, nada de novo, pois o trabalho daquella empresa merece a recompensa financeira. Os que continuam na defesa do não pagamento da publicidade do football profissional, allegam que os clubs, com as rendas que lhes chegam ás mãos, tratam de desenvolver os outros sports.

Perguntamos nós: Porque motivo aquella empresa que "conversa com ex-socios" não o faz altruisticamente, sem exigir o pagamento em dinheiro?

As empresas jornalisticas, ao lado do interesse que têm em fazer diffusão de idéias, tambem se esforçam no sentido de garantirem a sua existencia. Desta forma, a luta contra os que lhe "montam no cangote" já se iniciou, e só se finalizará, quando, seus pontos de vista forem vencedores.

Será Realizado Hoje o Terceiro Concurso de Inverno Promovido Pela L. C. N.

DUAS MEDALHAS PARA AS MELHORES "PERFORMANCES" REGISTADAS NAS PROVAS FEMININAS

Na manhã de hoje, será realizado, na piscina do Club de Regatas Botafogo, o 3º Concurso de Inverno promovido pela Liga Carioca de Natação e patrocinado pela "A Batalha". Será mais uma demonstração de vitalidade da modelar entidade especializada e mais uma demonstração do prestigio que a L. C. N. goza em nossos circulos sociaes e sportivos.

Os adeptos da natação — o sport mais util aos brasileiros sob todos os pontos de vista — terão occasião de assistir mais um certame pleno de attractivos, com um transcurso magnifico e uma organização technica perfeita.

Nas dezesete provas do programma do concurso que encerrará a temporada de inverno, intervirão destacados elementos da aquatica metropolitana e entre os quaes devemos salientar, na parte feminina, Piedade Coutinho, Marina Alves de Souza, Dulce Pereira da Silva, Isis do Nascimento Silva, Regina Fonseca e Silva, Geysa Formenti de Carvalho, Ilonka, Kathe Jansen, Dahyl Muniz Bastos e na parte masculina, Edgard Arp, João W. de Carvalho, Oscar Zuniga, Eduardo Lapian Netto, Athenar Guimarães Queiroz, Egéo Tinoco Marques, Hercilio Luz Collaça, Armindo Cadaxa, Moacyr Marques Machado, Armando Faro, Aloysio Portella Figueiredo, Orlando Novo Caballero e muitos outros.

PARA AS MELHORES "PERFORMANCES" FEMININAS

"A Batalha" offerecerá duas artisticas medalhas, de "vermeil" e prata, ás nadadoras que conseguirem as duas melhores "performances" no certame por ella patrocinado. Isis do Nascimento Silva, a unica representante do Fluminense na competição de hoje, é uma candidata seria. E a outra quem será?

1ª prova — 200 metros, seniores, nado livre.

2ª prova — 100 metros, novissimos, nado de costas.

3ª prova — 200 metros, moças-novissimas, nado livre.

4ª prova — 200 metros, seniores, nado de peito.

5ª prova — 100 metros, juniors, nado livre.

6ª prova — 200 metros, moças-seniors, nado livre.

7ª prova — 100 metros, novissimos sem victoria, nado de peito.

8ª prova — 200 metros, moças-novissimas, nado de peito.

9ª prova — 100 metros, novissimos, nado de peito.

10ª prova, 100 metros, moças novissimas, nado de costas.

11ª prova — 200 metros, seniors, nado de costas.

12ª prova — 100 metros, moças-juniors, nado livre.

13ª prova — 100 metros, novissimos, nado livre.

14ª prova — 200 metros, moças-seniors, nado de peito.

15ª prova — 200 metros, juniors, nado de peito.

16ª prova — 100 metros, moças-seniors, nado de costas.

17ª prova — 100 metros, juniors, nado de costas.

Duas representantes do gremio cajuti

O Penarol Derrotou o São Christovão

TELLECHEA E VARELLA FIZERAM OS GOALS DO CLUB URUGUAYO

MONTEVIDEO, 11 — O match internacional de football entre as equipes do São Christovão, do Rio de Janeiro e do Penarol, desta cidade, teve inicio ás 15.35, apresentando-se os teams com a seguinte constituição:

S. CHRISTOVÃO: Walter — Hernandez e Oswaldo; Picabea, Mario e Affonsinho — Roberto, Hugo, Caxambu', Quintanilha e Carreiro.

PENAROL: Ballesteros — Clulow e Barradas — Zumino, Gestino e Rodrigues — Taboada, Barros, Tellechea, Varela e Camaiti.

Sob as ordens do juiz Mirabal, coube o "kick-off" ao São Christovão por ter sido favorecido pelo "toss".

Aos vinte e oito minutos do primeiro tempo o São Christovão assignalou o primeiro tento da tarde, por intermedio de Mario, não se registando nova alteração do placard nesta phase do jogo, que terminou com o score de 1 x 0 favoravel ao club brasileiro.

Reiniciada a peleja, o Penarol consegue, aos oito minutos do segundo tempo, o seu primeiro goal, marcado por Tellechea. Dois minutos após Varela marca o segundo ponto para as suas cores, voltando este mesmo jogador a assignalar o terceiro ponto do Penarol, quando eram decorridos quinze minutos de jogo. Os locaes mais uma vez viram coroados os seus esforços quando, aos vinte e quatro minutos, foi assignalado o quarto goal do Penarol pelo centro-avante Tellechea. Aos 30 minutos de jogo, Hugo conseguiu burlar a defesa adversaria marcando o segundo e ultimo tento do São Christovão.

O score não soffreu nova alteração e ao terminar a partida, verificava-se a victoria do Penarol por 4 x 2.

A prova preliminar foi disputada entre os teams do Olympia e o formado com reservas do Penarol, cabendo o triumpho ao segundo que conseguiu marcar 2 goals a zero. — (U. P.)

Alcides Procopio

EXHIBE-SE NO TORNEIO DE SANTIAGO DO CHILE

SANTIAGO, DO CHILE, 11 (United Press) — O tennista brasileiro Alcides Procopio enfrentará hoje, Victor Acevedo, em uma das preliminares do Torneio de Tennis a ser iniciado em 19 do corrente.

Brescia enfrentará Blant

NOVA YORK, 11 (United Press) — O pugilista Jorge Brescia vae lutar com Eddie Blunt num encontro de 8 rounds que será realizado na noite do proximo sabbado em Ridgewood Grove.

Sanchez Dias

EMPOLGOU COM A SUA ACTUAÇÃO

Porto Alegre, 11 — (Agencia Nacional) A actuação do arbitro argentino Sanchez Dias, no jogo Flamengo x Gremio, agradou geralmente, sendo unanimes os elogios da imprensa. O "Correio do Povo" assignala:

Sanchez Dias confirmou a fama de que veiu precedido. Pequeno no physico, não teve um momento de duvida. O jogo violento, de que abuzaram quasi todos os jogadores em campo, foi cuidadosamente punido pelo arbitro argentino, que não perdeu nenhum dos lances do match.

Sanchez Dias, por si só, é um espectaculo. E' um prazer vel-o actuar.

CASEMIRAS
Sortimentos novos — Preços novos
CASA VAZ
96 — BUENOS AIRES — 96

A II Marathona Aquatica na A. C. M.

RAUL BRANDÃO MARCHA A' FRENTE DO PELOTÃO

Patrick Seidl ostentando as medalhas que conquistou

A Associação Christã de Moços, vem realizando em sua piscina, um interessante certame, do qual participam diversos azes da natação carioca.

O certame nautico, consta de uma prova de 6.000 metros, podendo ser feita parcelladamente.

Marcha a frente da II Marathona Aquatica Acemista, o scratchmen carioca de water-polo, Raul Brandão (Casbellinho), seguido de Patrick Seidl.

Amanhã, a A. C. M. levara a effeito a quarta phase do certame, devendo participar todos os concurrentes.

O nadador tricolor Patrick Seidl, assignalou até hoje o melhor tempo nos 400 metros, fazendo 6'02". E' de se notar que a piscina acemista é de 20 metros.

ALFAIATARIA MAR E TERRA

GRANDE SORTIMENTO DE ROUPAS FEITAS!
CONFECÇÃO GARANTIDA
EM CASEMIRA, desde 49$000
EM BRIM, desde .... 25$000
SOB MEDIDA
EM CASEMIRA, desde 125$000
EM BRIM, desde .... 70$000
ALFAIATARIA MAR E TERRA
42 - Av. Marechal Floriano - 42
(Esq. da rua Andradas)
Telephone: 23-3907

BOLIDOS

Sabe todo o mundo que é certa a ida de Fausto á Bahia para jogar por um club da "terra do vatapá". No emtanto, o popular "player" nega-se a fazer affirmações sobre isso.

Commentario do Ary Barroso:

— Ora vejam só! O Fausto fazendo luxo...

Jota Efegê

Fluminense x Botafogo

O JOGO AMISTOSO DE HOJE EM S. JANUARIO

Effectua-se, hoje, no campo da Rua S. Januario, o encontro amistoso entre as equipes de profissionaes do Fluminense e do Botafogo.

OS TEAMS

Segundo escalação das respectivas orientações technicas, os teams apresenta-se-ão em campo assim constituidos:

Botafogo

Aymoré, Octacilio e Nariz; Luciano, Martim e Canalli; Alvaro C., Leite, Chemp, Peracio, e Patesko.

Fluminense.

Nascimento, Campos e Machado; Santamaria, Brant e Orozimbo; Sobral, Romeu, Alfredinho, Tim e Hercules.

GUILHERME GOMES NA ARBITRAGEM

Após o sorteio verificado para a escolha de arbitros, foi favorecido o conhecido juiz Guilherme Gomes, que já actuou o Fluminense x Bangu'.

O America reforça suas hostes

Esperava-se, com a chegada de De La Torre, uma phase de reorganização na equipe de profissionaes do America.

E a expectativa começa a ser correspondida: já dois elementos vieram de S. Paulo, a convite do Gremio de Campos Salles.

São elles Mathias e Paulo. O primeiro é nosso conhecido pelas suas optimas exhibições no "onze" do Palestra-Italia. Paulo é um player futuroso, tendo actuado com destaque no Estudantes.

Amanhã devem ser ultimados os entendimentos, o que, certamente, será feito com a assignatura dos contratos.

rh. THTHTHR ARMMBRZG

O Athletico Lutará, Hoje, a Revanche

DO REVEZ IMPOSTO PELO PALESTRA

BELLO HORIZONTE, 12 (Da succursal) — O Palestra e o Athletico fazem amanhã um grande match revanche. A peleja anterior, com grande surpreza dos entendidos, registou um triumpho significativo dos "periquitos", se bem que o Athletico actuasse nos seus dominios.

Houve, no emtanto, desculpas razoaveis visto que Zézé e Guará, dois valores na equipe dos carijós, não actuaram.

A razão do maior interesse pela pugna de amanhã attribue-se ao facto de se apresentarem as equipes completas, em excellentes condições technicas. E os "carijós" não duvidam da revanche.

Tijuca Tennis Club

Tijuca Tennis Club — O Departamento Social do Tijuca Tennis Club levará a effeito, hoje, domingo, uma festa infantil, que constará de duas partes: a primeira, ás 16 horas, a cargo de Carter, grande illusionista e magico que apresentará um interessante programma. A segunda será uma dansante que começará ás 17 horas terminando ás 19. Tocará a jazz de Napoleão Tavares.

LIVRARIA ALVES
Livros collegiaes e academicos

CARLITO

O POPULAR TECHNICO PAULISTA DE NATAÇÃO FOI CONTRATADO PELO MINAS T. C.

Bello Horizonte, 11 (Agencia Nacional) — O Minas Tennis Club desta capital contratou o conhecido technico de natação Carlos Campos Sobrinho, que chefiou a delegação brasileira ás Olympiadas de Berlim, para treinar os seus associados. O Minas Tennis Club possue uma das mais modernas e maiores piscinas do paiz.

Na praça Duque de Caxias será inaugurada, hoje, a herma do professor Alfredo Gomes

A SOLENNIDADE TERA' LOGAR AS 10 HORAS DA MANHÃ, COM A PRESENÇA DO INTERVENTOR HENRIQUE DODSWORTH

Vae ser prestada hoje, significativa homenagem á memoria do grande e saudoso educador prof. Alfredo Gomes, grammatico dos mais acatados do Brasil, que dedicou toda a sua vida ao magisterio, na benemerita tarefa de preparar cidadãos para serem uteis á patria.

Mestre carinhoso e bom, o prof. Alfredo Gomes viveu exclusivamente para o ensino, ministrando no tradicional Collegio Alfredo Gomes situado á rua das Laranjeiras, a varias gerações ensinamentos fecundos e proveitosos.

A merecida homenagem constará da inauguração, hoje, ás 10 horas, no Jardim da praça Duque de Caxias, o antigo largo do Machado, de uma herma do saudoso e querido philologo.

Para essa expressiva solennidade foram convidadas as figuras mais representativas do ensino e as altas autoridades, devendo comparecer, tambem, grande numero de ex-alumnos do illustre mestre, bem como avultada representação da juventude de nossas escolas.

O acto inaugural será presidido pelo dr. Henrique Dodsworth, interventor no Districto Federal, um dos discipulos mais apreciado do saudoso mestre.

MUSICAS, BAILADOS, ALEGRIA... SO' EM "CARAS NOVAS DE 1937"

A partir do dia 20, no REX

HEIDER VILLARES SUCENA — FAUSTO DE FREITAS E CASTRO
ADVOGADOS
RUA DA ALFANDEGA, 47-3.º and. (Sala da frente)
TEL. 23 0066

SUL AMERICA CAPITALIZAÇÃO

COMPANHIA NACIONAL PARA FAVORECER A ECONOMIA
AUTORIZADA E FISCALIZADA PELO GOVERNO FEDERAL
CAPITAL (REALIZADO) - 3.000:000$000
Séde Social: Rua da Alfandega, 41 - Esq. Quitanda (Edificio Sulacap)
Caixa Postal 400 - RIO DE JANEIRO

Foram amortizados pelo sorteio de 31 de agosto de 1937

67 Titulos por 800 contos

com as seguintes combinações:

AMJ - AAO - HHH - MAB - PCH - DNL

Amortizados com 50 CONTOS

Sr. Tenente Adolpho Marques da Costa, p/a esposa D. Avany O. Rully M. da Costa — Regimento Andrade Neves — Villa Militar — Capital Federal

Amortizados com 25 CONTOS

Sr. Alberto Velloso da Rocha Passos, fazendeiro e commerciante em Cruz das Almas — Bahia.
Sr. Bernardo Castro da Silva Lima, commerciante, proprietario da Loja Athayde — Salvador — Bahia.
(1) Sr. Cel. Marco Aurelio Monteiro de Barros — Providencia — Minas Geraes.
Mesmo portador — Minas Geraes.
(2) Sr. Dr. Marinho T. Briguet, lente do Gymnasio do Estado — Rua Manoel da Nobrega, 3 — São Paulo.
Sra. Carlota Pimentel, esposa do Cap. Francisco Pimentel, commandante da 8.ª Cia. 3.º Batalhão, 6.º R. I. — 4.ª Brigada de Infantaria — Caçapava — São Paulo.

Amortizados com 10 CONTOS

60 titulos no valor de 600 contos — sendo na Capital Federal os seguintes:

(3) Sr. Orlando Dantas, director-presidente do "Diario de Noticias" — Rua da Constituição, 11 — Capital Federal.
Sra. Maria Amelia Gonçalves, esposa do Sr. Antonio Gonçalves — Rua Alves Azevedo, 39 — Capital Federal.
Sr. Mario Rodrigues — Rua da Conceição, 48 — Capital Federal.
Sr. Francisco Ferreira Guimarães — Rua Columbia, 77 — Quintino Bocayuva — Capital Federal.
Sr. João Bellinello — R. Ubaldino Amaral, 62 — Capital Federal.
Sra. Maria Graciema Amorim — Rua Itaim, 18 — Estação Coelho Netto — Capital Federal.
Sra. Olga Marques da Silveira, funccionaria municipal — Rua Major Avila, 89 — Capital Federal.
Sr. Hans Brandan, commerciante — Rua da Alfandega, 100-102, 2.º — Capital Federal.
Sra. Georgina Simões Corrêa — Rua Eduardo Guinle 41, ap. 6 — Capital Federal.
Sr. José Martins, commercio — Rua Engenheiro Dr. Richar, 21 — Capital Federal.
Sr. José Joaquim Annibal — Rua General Camara, 280 — Capital Federal.
Sra. Brasilina Salgado — São Christovão, 552, sobrado — Capital Federal.
Sra. Florence Stevens — Rua São Pedro, 70 — Capital Federal.
Sr. Dr. Waldir Azevedo Franco, medico — Edificio Candelaria, 7.º andar — Capitall Federal.
Sra. Magdalena Pia Rosa — Rua das Accacias, 15 — Capital Federal.
Sr. Antonio de Araujo, empreiteiro — Rua General Severiano, 74 — Capital Federal.
Sr. Affonso Weissmann — Avenida Rio Branco n. 9, 2.º, sala 238 — Capital Federal.
(4) Sr. Dr. José Buarque de Macedo, engenheiro, capitalista — Avenida Visconde de Ouro Preto, 34 — Capital Federal.

1 Este portador foi sorteado com 2 titulos na mesma combinação MAB que faz parte da Roda" MAA a MAZ.
2 Sorteado com 50:000$ em julho ultimo.
3 Este titulo faz parte da "Roda" DNA a DNZ.
4 Este titulo faz parte da "Roda" MAB a MZB.

Até Agosto p. passado
Já foram amortizados 42.115 contos
Solicite-se a relação completa dos titulos amortizados, na Séde Social ou aos Inspectores e Agentes da

SUL AMERICA CAPITALIZAÇÃO

O proximo sorteio será realizado em 30 de Setembro de 1937

DIARIO RECREATIVO

ALA DOS CASADOS

A festa que a Ala dos Casados levou a effeito hontem na séde do Gremio Republicano Portuguez, transcorreu bastante animada e teve grande concurrencia. A jazz que abrilhantou a petizada agradou em cheio.

PENHA CLUB

Realiza-se hoje neste antigo gremio recreativo leopoldinense uma vesperal dansante, cujo inicio será ás 17 horas. Tocará harmonioso conjunto musical. Os socios terão ingresso com o recibo do mez corrente (n. 8).

FIDALGOS DA PRAÇA DA BANDEIRA

Effectuar-se-á hoje, ás 17 horas, neste gremio recreativo uma tarde-noite dansante, em homenagem ás "fidalgas" Aida Brandão, Cléa Avila e Laura Vieira, as irrequietas "tres pequenas do barulho".

TURUNAS DE MONTE ALEGRE

Depois de um breve estagio na inactividade, emquanto realizavam uma completa reforma na sua confortavel séde da rua André Cavalcanti, os "Turunas de Monte Alegre" reabrirão hoje, os seus salões, para um grande baile de inauguração das novas installações.

Bebam **CAFE' GLOBO** O melhor e o mais saboroso
BOM ATE' A ULTIMA GOTTA!!!
Guardem as capas que tem valor.

A União dos Estivadores faz annos amanhã

Por motivo da passagem do anniversario do Syndicato União dos Operarios Estivadores, a sua directoria realizará amanhã uma sessão solenne para a qual foram convidados varios elementos politicos nesta capital.

Na mesma sessão será empossada a directoria eleita nas ultimas eleições ali realizadas.

TOSSE-BRONCHITES
PHYMATOSAN
CURA E FORTALECE

O novo commandante do Quartel General do Exercito

O ministro da Guerra, em data de hontem, baixou portaria designando o major Amadeu Bahia Fernandes de Barros, para exercer as funcções do commandante do Quartel General do Exercito, na Praça da Republica.

O que o Thesouro pagará amanhã

Na Pagadoria do Thesouro serão pagas amanhã, as seguintes folhas do decimo primeiro dia util: Montepio Militar da Marinha de A a Z, e Diversas Pensões da Guerra de A a J.

PARA TRIUMPHAR NA VIDA
USE O ANEL HOROSCOPIO COM SIGNO E PLANETA DO SEU MEZ
JOALHERIA FERRAZ
RUA 7 DE SETEMBRO, 206
(ESQUINA DA PRAÇA TIRADENTES)

CASA GUIOMAR - CALÇADO "DADO"
Foi, é e será a mais barateira do Brasil — Lança no mercado novidades de sua creação

35$000
Chics e finos sapatos em superior pellica fosca preta ou marron, com linda fivela do lado. Forma quadrada, salto mexicano.
Remettem-se gratis catalogos illustrados —

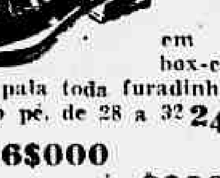

Elegantes sapatos em superior box-calf preto, com linda pala toda furadinha e cordão no peito do pé, de 28 a 32 24$000 — 33 a 38. 26$000
Em naco branco mais 2$000.
Porte: sapatos 2$000 — Alpercatas 1$200
JULIO N. DE SOUZA & CIA. - Av. Passos, 120 - Tel. 43-4424-RIO

SOCIAES

ANNIVERSARIOS

Fazem annos hoje:

A sra. Maria da Penha Mello Brandão; as senhorinhas Cecilia da Camara Barreto, Iracema Meira e Elisa Faustino da Silva; os ex-deputados Marcondes de Souza e Joaquim Ozorio; o dr. Renato Martins; o coronel Ernesto Coelho Louzada.

Fazem annos amanhã:

S. A. I. o principe D. Pedro Henrique; a senhorinha Laurita Dario de Mendonça; s. exa. revma. d. José Homem de Mello, bispo de Taubaté; os drs. Moncorvo Filho, Virgolino de Almeida Freitas, Murillo de Abreu, Enéas Rangel, Alfredo Maia Filho, Buarque de Nazareth, Paulo Figueira de Mello, o sr. Godofredo Carneiro Leão; o marechal Setembrino de Carvalho, ex-ministro da Guerra.

— Faz annos hoje a interessante menina Walgiza da Silva Vieira, filha do sr. Waldemar da Silva Vieira, funccionario do Thesouro Nacional e de sua exma. esposa d. Adalgiza da Silva Vieira.

— Passou hontem o anniversario natalicio do sr. Oswaldo Fernandes do Valle nosso collega de imprensa e Director da Empresa Paschoal Segreto S. A.

BAPTIZADOS

Foi levada hontem á pia baptismal a interessante menina Maria do Carmo, filhinha de nosso collega de imprensa Sergio Rodrigues de Carvalho e sua esposa d. Maria de Lourdes Magalhães de Carvalho.

CASAMENTOS

Contrataram casamento:

— a senhorinha Juracy Tavares da Silva e o dr. Salvador Santoro;

— a senhorinha Odette Tavares Cancelas e o sr. Armando Marques Leão.

Realizaram casamento:

— a senhorinha Odalita de Moura Almada e o sr. Antonio Mirancos Filho;

— a senhorinha Dora Lutz de Araujo Maia e o dr. Almerio de Lemos Basto;

— a senhorinha Maria da Gloria Mello e o sr. Napoleão d'Avila;

— a senhorinha Maria da Conceição Alves Pereira e o sr. Halley Chaves Ribeiro.

— a senhorinha Renée de Araujo Machado e o 1º tenente Heitor de Sá Nogueira;

— a senhorinha Lucy de Castro Freitas e o sr. Nelson de Miranda Ribeiro;

— a senhorinha Maria Luiza Alencastro Graça e o dr. José Alves de Carvalho;

— a senhorinha Yolanda Nani e o sr. Norival da Costa Loureiro;

— a senhorinha Zulina Sampaio e o sr. Ailton Vasconcellos;

— a senhorinha Nair de Albuquerque Arantes e o tenente Paulo Americo dos Reis;

— a senhorinha Guiomar Pimentel Muniz e o sr. Norival de Souza Vidal;

— a senhorinha Maria Duarte e o sr. Roberto Braga Mendes.

NOIVADOS

Contratou casamento o sr. Alberto José de Moraes, com a senhorinha Dulce Duarte Miranda, do Magisterio Municipal, filha do sr. Antonio Joaquim da Silva Miranda, antigo commerciario e de sua esposa d. Maria da Gloria Duarte Miranda.

PHILAGYNA THEODULE WOLFF
PESSARIO PRESERVATIVO DA MULHER

O Ministerio da Educação e o amparo á Maternidade e á Infancia

A Divisão de Amparo á Maternidade e á Infancia do Departamento Nacional de Saude concluiu a apuração do inquerito sobre a alimentação das creanças no Rio de Janeiro. O Serviço Graphico do Ministerio da Educação está procedendo a impressão do referido trabalho. Acaba de ser iniciado segundo inquerito por aquella repartição do Ministerio da Educação, tendo como objecto o peso e estatura das creanças do Rio de Janeiro.

Doenças ano-rectaes
Dr. Lauro Borges
Tratamento das hemorrhoidas sem operações e sem dôr
RODRIGO SILVA, 14 - 3.º
22-1250

Accidentado no trabalho

Quando trabalhava, hontem, nas obras do predio sito á rua Rego Barros n. 103, foi victima de um accidente, recebendo uma farpa de madeira no joelho esquerdo, que lhe causou um ferimento penetrante, o operario Antonio Dias, branco, de 50 annos, casado e residente á rua Merity, s/n.

Depois de medicado convenientemente no Posto Central de Assistencia, Antonio Dias foi removido para o Hospital Lloyd Sul-Americano, onde ficou internado.

Toda a sua Cutis—Um Encanto!

... HOJE NÃO BASTA TER UM ROSTO BONITO. TODO O CORPO TEM QUE SER LINDO.

A MODA actual exige *belleza* em todo o corpo: o encanto irresistivel de uma pelle suave e juvenil. E hoje a senhora póde dar a toda a sua pelle estes faceis tratamentos embellezadores com o Sabonete Palmolive, feito com os balsamicos oleos de oliva e de palma, e recommendado por 20,723 especialistas em belleza em todo o mundo:

Pela manhã e á noite, faça uma massagem no rosto, no pescoço e nos hombros com a luxuriante espuma do Palmolive—veja como limpa os poros e deixa a cutis fresca, rosea e sadia.

EMBELLEZE TODO O CORPO...

Faça do seu banho diario um verdadeiro tratamento de belleza: Esfregue todo o corpo com a suave espuma do Palmolive. Enxague-se e seque-se. Como se sentirá limpa, fresca, radiante!...

O SEGREDO DO PALMOLIVE

O Palmolive é feito da mistura secreta dos balsamicos oleos de oliva e de palma, sem um atomo de gorduras animaes. É por isso que, alem de limpar a cutis, conserva a tão bella e juvenil. Comece seus tratamentos de belleza com Palmolive hoje mesmo.

IMPORTANTE PARA TODAS AS MÃES!

O dr. Roy Dafoe, tutor das famosas Quintuplas Dionne, diz:

"Ao nascerem, e por algum tempo depois, as Quintuplas fôram banhadas com oleo de oliva. Quando se começou a banhal-as com agua e sabão, d'entre todos os sabonetes escolheu-se o Palmolive."

Allan Roy Dafoe

Escolha o sabonete Palmolive, e o seu filhinho terá uma cutis lisa e sadia através dos annos.

As Quintuplas Dionne nasceram no Canadá, em Maio de 1934. É a primeira vez que cinco gemeos sobrevivem.

O dr. Dafoe e o medico que as salvou, e o que as cuida e protege sempre.

Chamam-se Cecile, Yvonne, Emilie, Annette e Marie.

445-PH

Conserve Essa Cutis Juvenil Que Convida a Acariciai-a!

A's portas de nova guerra mundial

(Serviço especial para o DIARIO CARIOCA).

— Julgar pela situação Europea, os observadores internacionaes prevêm nova e eminente conflagração mundial de consequencias terriveis para a humanidade. Sob o ponto de vista militar, com o dispendio que fazem as nações augmentando a potencia de suas forças estamos na expectativa de nova guerra mundial, de consequencias terriveis para nós e principalmente, para as gerações futuras que terão de arcar com difficuldades tremendas, oriundas exclusivamente da ambição de politicos deshumanos. Esses não vão á guerra. Preparam-na, incrementa-na e observam o seu desenvolvimento, de longe, cercados de todo conforto material, emquanto milhares de jovens soffrem sem piedade os horrores da guerra e são atirados desordenadamente ao encontro da ponta homicida das bayonetas, em flagrante desrespeito ás leis da criação e aos principios moraes da especie.

Em quasi todos os Paizes o regime é este: — cada cidadão obedece sem o menor constrangimento aos regimes militares, sportivos, economicos e alimentares, que lhes são impostos. Por que? Para, no momento opportuno, possuirem preparo physico individual capaz de aguentar as alternativas da vida diaria que as operações militares exigem.

Nos menores detalhes, nas coisas mais insignificantes apparentemente, ja se pode observar a tendencia de cada individuo isoladamente procurando obter somente o que lhe possa trazer beneficios rapidos e directos.

Para conservação de um aperfeiçoamento physico, a par do funccionamento regular dos orgães vitaes, a epiderme necessita de cuidados especiaes para cooperar efficientemente na obtenção de uma saude perfeita, vitalizando o tecido epitelial, removendo as impurezas nelle contidas, permittindo emfim uma regularização absoluta da transpiração, necessaria a todo individuo.

Felizmente, entre nós, a população ja está levando na devida consideração a necessidade de seguir esse mesmo regime de adquirir somente objectos ou productos que lhe tragam immediatos resultados praticos e beneficos. Por isso é que, no Brasil o sabonete eucalol estabeleceu o anno passado o record de vendas. Mais de cinco milhões de sabonete eucalol vendidos em um anno, constituem a prova cabal e insophismavel de que a população brasileira já segue um regime pratico e economico, preferindo adquirir um producto confeccionado com materias primas nacionaes reputadas as melhores do mundo e proprias para a sua epiderme de habitante de um paiz tropical como é o nosso.

O fallecimento de um antigo socio da A. B. I.

AS CONDOLENCIAS DA CASA DO JORNALISTA

Logo que teve noticia do passamento de seu antigo consocio dr. Alexandre Maximiliano [illegible], a Associação Brasileira de Imprensa [illegible] as homenagens prestadas á sua memoria, fez hastear em funeral o seu pavilhão social, [illegible] as suas condolencias á familia do extincto.

RADIO OFFICINA
A V I L A
concertos de radios — automovel proprio para attender dia e noite. Tel. 23-3125
RUA DO CARMO, 3

Os andes cobertos por uma camada de neve de 7 metros de altura

O inverno apresentou-se este anno bastante rigoroso na região andina. O jornal "El Mercurio" de Santiago do Chile publicou um despacho do seu correspondente em Los Andes, baseado em informações obtidas do funccionario do [illegible] estacionado na Estação de Radio proxima do Posto del Cristo Redentor. Segundo esse despacho aquelle funccionario tem de [illegible] com grandes difficuldades apenas para adquirir viveres, lutando com verdadeiras barreiras de neve que se elevam a cerca de 7 metros de altura, emquanto nos valles essa altura parece attingir o dobro. Tanto as estradas de rodagem como as estradas de ferro da região, estão temporariamente paralysadas, havendo como unico meio de communicação entre a Argentina e o Chile os aviões commerciaes.

ADVOCACIA CRIMINAL CIVEL E COMMERCIAL — Questões administrativas e fiscaes. Questões de direito estrangeiro e recursos ao Conselho de Contribuintes. Cobranças e liquidações. JACKSON GOMES DE SOUZA, advogado (Edificio Rex), Rua Alvaro Alvim, 7 — Salas 1405 e 1406. Tel. 22-8730 — Rio de Janeiro.

Moveis - CASA SAMPAIO
Dormitorios para casal de 480$ a 1:200$
SALA de Jantar de 300$000 a 1:700$000

grupos estofados de... 220$ a 350$
Trocam-se moveis antigos por modernos
á RUA RIACHUELO, 5 e 7
Visitem as exposições da
CASA SAMPAIO

INFORMAÇÕES FINANCEIRAS E COMMERCIAES

CAMBIO

CAMBIO LIVRE

Libra, 75$180 a 75$200.
Dollar, 15$200 a 15$230.

Abriu e operava, hontem, calmo o mercado de cambio livre. Vendiam os bancos de 75$180 a 75$200 e de 15$200 a 15$230 e compravam de 74$430 a 74$180 e de 15$050 a 15$100, respectivamente, por libra e por dollar. Fechou calmo ao meio-dia, como de praxe.

O BANCO DO BRASIL AFFIXOU AS SEGUINTES TAXAS DE CAMBIO LIVRE PARA VENDAS DE IMPORTAÇÃO

A vista: libra, 75$180; dollar, 15$200, franco, $550; escudo... $685; marco compensado 5$000, florim, 8$370; franco suisso... 3$495; idem, belga, 2$560; peso argentino, papel, 4$650; idem uruguayo, 8$790, e libra, $800.

OS BANCOS ESTRANGEIROS AFFIXARAM AS SEGUINTES TAXAS DE CAMBIO

A vista, Londres, 75$200 a 75$300; Nova York, 15$200 a 15$220, Allemanha, 6$100 a 6$110; Compensação, 5$000; Registermark, 4$000; Paris, ... $525 a $560; Italia, $800; Portugal, $687 a $690; Provincias, 5$00; Hollanda, 8$370 a 8$380; Belgica, ouro, 2$565 a 2$570; papel, $513 a $514; Suecia,.... 3$880 a 3$900; Suissa, 3$490 a 3$500; Slovaquia, $530 a $532; Austria, 2$870 a 2$880; Buenos Aires, papel, 4$570 a 4$590; Montevidéo, 8$810 a 8$900; Dinamarca, 3$360 a 3$380; Japão, 4$430; Polonia, 2$970; Rumania $115, e Hespanha, 1$930.

TABELLA DE CAMBIO OFFICIAL

O Banco do Brasil affixou as seguintes taxas de cambio livre.

A' vista: libra, 56$130; dollar, 11$300; franco, $405; escudo, $505; marco compensação, 3$500; florim, 6$240; franco suisso, 2$605; idem, belga, 1$910; peso argentino, papel, 3$400 e lira, $595.

CURSO DE CAMBIO OFFICIAL SEGUNDO AS MEDIAS REGISTADAS PELA CAMARA SYNDICAL

A' vista, Londres, 56$130; Italia, $595; Allemanha, (V. Mark), 3$900; e Buenos Aires, 3$410.

CURSO DE CAMBIO LIVRE SEGUNDO AS MEDIAS CALCULADAS PELA CAMARA SYNDICAL

A vista: Londres, 75$366; Paris, $530; Italia, $807; Rg Mark, $087; V. Mark, 5$900; U. Mark, $180; Portugal, $693; Suissa, 3$496; T. Slovaquia, ... $530; Nova York, 15$226; Uruguay, 8$900; Buenos Aires, ... 4$572; Hollanda, 8$377; Japão, 4$430; Rumania, $115 e Canadá, 15$200; Belgica, ouro 2$573.

MOEDAS

Libra, 76$ 29; dollar 15$607; franco belga, $520; peso argentino, $621; peso uruguay, 8$800; Reichsmark, $740; lira, $731; peseta, $152; florim, 8$493; ...... $502, e escudo, $712.

OURO FINO

O Banco do Brasil comprou hontem a gramma de ouro na base de 1.000 por 1.000 em barra ou amoedado ao preço de 2$820.

O CAMBIO EXTERIOR

Abertura de Londres

Sobre Nova York, 4.94.60 e fechamento 4.94.50.
Sobre Londres, 4.94 9.16

CAFE'

Typo 7 — 17$000

Abriu e regulara hontem calmo o mercado de café. Venderam-se de manhã 1.071 saccas e á tarde mais 607, no total de contra 1.574 ditas precedentes.

Cotou-se o typo 7 á 17$000 por 10 kilos e o mercado fechou calmo.

COTAÇÕES POR 10 KILOS

Typo 3	19$000
Typo 4	18$500
Typo 5	18$000
Typo 6	17$500
Typo 7	17$000
Typo 8	16$500
Fubá a manual, café commum	1$750
Idem fino	2$270

MOVIMENTO ESTATISTICO

Entradas:

Leopoldina, 3.668; Maritima, 2.122; Armazem Reg. Flum.: "Rio" 788; Armazem Reg. Esp. Santo, 793; Armazens Regs. Mineiros, 336; total, 7.707; idem anno passado 11.099; desde o 1.° do mez, 50.054; media 5.005; do 1.° de julho .... 4.263; media 4.... meca ... 306.891; media, 4.263; do 1.° de julho anno passado 420.829; café revertido ao stock desde o 1.° de julho 4.097.

Embarques:

Europa, 8.876; cabotagem ... 100; total, 8.976; idem anno passado 14.495; desde o 1.° do mez, 48.074; do 1.° de julho ... 278.388; idem anno passado ... 372.191; stock, 684.975; menos consumo local do dia 10.937 500; existencia, 684.475; idem anno passado 589.703.

CAFE' A TERMO

1.° Pregão

MEZES — VENDEDORES — COMPRADORES E DIFFERENÇA

Contrato "A" (Novo)

Setembro vendá 16$700 e comp. 16$765, inalterado; outubro, 16$350 e 16$400; novembro, 16$350 e 16$200 mais $25; dezembro, 16$300 e 16$275, mais $100; janeiro, 16$100 e 16$075, mais $75 e fevereiro, 16$000 e 16$950 mais $150 respectivamente.

Vendas, 3.500 saccas. Posição, firme.

ASSUCAR

Hontem, o mercado de assucar operava sustentado. Fizeram-se regulares negocios e os preços se mantinham nos limites de vespera. O mercado fechou estavel.

MOVIMENTO ESTATISTICO

Entradas 6.484. Saidas, 28.404 tendo em stock 5.039 saccos.

COTAÇÕES POR 60 KILOS

Branco crystal 59$ a 60$000 e mascavos 41$ a 42$000.

ALGODÃO

Funccionou hontem, estavel esse mercado.

Fizeram-se reduzidos negocios e os preços proseguiram nos limites de vespera.

Fechou estavel.

MOVIMENTO ESTATISTICO

Entradas 13. Saidas 75; tendo em stock 10.427 fardos.

COTAÇÕES POR 10 KILOS

Serido: typo 3, 48$; typo 4, 44$ a 45$. Sertões: typo 3, 42$; typo 5, 40$ a 40$500. Ceará e Mattas, nominal. Paulista: typo 3, 41 $a 42$; typo 5, 38$ a 38$500.

ALGODÃO A TERMO

Unico Pregão

Setembro, contrato A vend. 40$500 e comp. 39$; B. 33$500 e 31$500; C. n cot. outubro c. A. 40$ e 38$; B. 31$800 e 30$550; C. n cot. novembro c. A. .... 38$500 e 37$0$; B. 31$600 e .. 30$500; C. n cot. dezembro c. A. 38$ e 37$; B. 31$500 e 30$500; C. n cot. janeiro c. A. 38$ e .. 36$; B. 31$500 e 30$500; C. n cot. e fevereiro c. A. 37 $e 36$; B. 31$500 e 30$500; C. n cot.

Não houve vendas. Posição paralyzado.

Movimento de vapores

NAVIOS ESPERADOS

DA EUROPA PARA O RIO DA PRATA

Hamburgo e esc., "Ludwighafen"	13
Londres e esc., "H. Monarch"	13
Amsterdam e esc., "Waterland"	13
Helsinki e esc., "Navigator"	13
Hamburgo e esc., "Cap. Arcona"	14
Hamburgo e esc., "Siqueira Campos"	15
Trieste e esc., "Oceania"	16
Southampton e esc., "Alcantara"	17
Hamburgo e esc., "Weserwald"	18

DOS ESTADOS UNIDOS PARA O RIO DA PRATA

Nova Orleans e esc., "Delmundo"	14
Baltimore e esc., "West Selene"	15
Nova York e esc., "Western Prince"	15
N. York e esc., "Caxambu"	25
N. York e esc., "Pan America"	25
N. Orleans e esc., "Delmar"	25
N. York e esc., "Quitwood"	28

DE CABOTAGEM

Laguna e esc., "Murtinho"	12
Laguna e esc., "Arma"	12
Tutoya e esc., "Pyrineus"	13
Florianopolis e esc., "Miranda"	13
Belém e esc., "R. Alves"	14
Laguna e esc., "Asp. Nascimento"	15

A SAHIR

PARA A EUROPA DO RIO DA PRATA

Genova e esc., "Conte Grande"	11
Hamburgo e esc., "American Reefer"	12
Havre e esc., "Lipari"	15
Bordeaux e esc., "Massilia"	15
Hamburgo e esc., "Gen. Martin"	16
Helsinki e esc., "Aura"	17
Southampton e esc., "Almanzora"	19
Genova e esc., "Florida"	20

PARA OS ESTADOS UNIDOS DO RIO DA PRATA

N. Oorleans e esc., "Delplata"	12
Nova York e esc., "Atalaya"	13
Baltimore e esc., "Algic"	15
Nova York e esc., "Northern Prince"	16
Nova Orleans, e esc. "Barbacena"	17
Philadelphia e esc. "Coldbrook"	17

POR CABOTAGEM

P. Alegre e esc., "Itagiba"	12
P. Alegre e esc., "Uçá"	12
P. Alegre e esc., "Araxá"	13
Belém e esc., P. Alegre 13	13
Laguna e esc., "Miranda"	14

DR. BRANDINO CORRÊA

Molestias do apparelho Genital — urinario no homem ou na mulher — OPERAÇÕES — Utero, Ovarios prostata, rins, bexiga, etc. Cura rapida por processo moderno sem dôr da

GONORRHEA

e suas complicações — Prostatites, orchites, cystites, estreitamentos, etc. Diathermia, Darsonvalização — Rua Republica do Perú numero 23 - sob., das 7 ás 8 e das 14 ás 18 hs. Domingos e feriados das 7 ás 9 horas

THEATRO JOÃO CAETANO

Temporada de Turismo de 1937

Empresa N. Viggiani

HOJE

A'S 15 HORAS GRANDIOSA VESPERAL INFANTIL

E A' NOITE A'S 19.45 E 22 HORAS

MILHARES E MILHARES DE ESPECTADORES

CHANG

O MAIOR MAGICO DO MUNDO

Ultimas representações da visão fantastica em 2 actos e 40 quadros

UMA VIAGEM AO INFERNO

PROXIMA SEMANA PROGRAMMA COMPLETAMENTE NOVO

AMANHÃ E TODAS AS NOITES ás 19.45 e 22 horas

LOTAÇÕES ESGOTADAS! TRANSITO INTERROMPIDO! REPERCUSSÃO PELA CIDADE INTEIRA! UM SUCCESSO ABSOLUTAMENTE INEDITO!

DULCINA - ODILON

EM

"TOVARICH"

no RIVAL

HOJE — Vesperal ás 15 hs.
A' NOITE — A's 20 e 22 hs.

"TOVARICH"

AMANHÃ — A's 20 e 22 hs.

"TOVARICH"

— A peça que marcou o advento de uma nova época em nosso theatro de alta-comedia

— Bilhetes á venda para hoje e amanhã com extraordinaria procura

STOZEMBACH & CO. SUCCESSORES DE LECLERC & CO.

AGENTES OFFICIAES DA PROPRIEDADE INDUSTRIAL RUA URUGUAYANA, N. 87 — 2º ANDAR EDIFICIO ADRIATICA

Encarregam-se de contratar e promover o emprego do processo de produzir de uma chapa de ferro, ou outro metal maleavel, um vaso cylindrico por meio de estampagem dotado dos aperfeiçoamentos privilegiados pela Patente de invenção n. 17.125 da qual é concessionario ARGEMIRO COUTO DE BARROS.

Dr. José de Albuquerque

Affecções sexuaes masculinas venereas ou não. Tratamento da

IMPOTENCIA EM MOÇO

R. DO ROSARIO, 173. De 1 ás 6

TURF

(Conclusão da 8ª pagina).

Baltica venceu com muita facilidade o Classico Candido Egydio de Souza Aranha — Krebelina succumbiu á distancia

23	288	40$600
24	98	119$300
25	282	41$450
34	82	142$600
35	431	26$900
45	100	116$900
Total	1462	

Foi muito demorada a partida do Premio "Salvarsan", pois quasi todos os concurrentes mostravam-se indoceis. Afinal, já tendo soado a sirene, sairam em bom momento as cinco eguas. Zarda esteve na frente os primeiros metros mas logo deixou passar Mussuá e Natal. Este ultimo antes de terminada a curva já estava em primeiro, assim apparecendo na recta. Royal Star corria então em segundo e mais uns metros dominou a situação, para dahi em deante galopar até ao disco. Zarda formou a dupla.

5ª CARREIRA

395 Premio "Caricature" — Animaes estrangeiros — Pesos especiaes, com descarga para aprendizes — 1.800 metros — Premios: 3:500$, 700$ e 350$000.

ABAYUBA', masc., alazão, 6 annos, Argentina, Zarpazo e Androuille, do sr. Domingos Cozzolino, 50/51 kilos, P. Vaz .... 1.°
Muyverdugo, 50 kilos, G. Costa .... 2.°
Fogueada, 49 kilos, A. Silva .... 3.°
Clo, 48 kilos, H. Soares, ap. 0
Ojiva, 55 kilos, S. Batista . 0
Caruna, 58 kilos, H. Herrera 0
Niobe, 48 kilos, A. Brito .. 0

Ganho por pescoço; do 2° ao 3°, um corpo.

Rateios: 221$000 em 1°; dupla (22) 90$900; placés: Abayuba 271$; Muyverdugo 15$600.

Tempo: 122" 2/5.

Total das apostas: 37:740$000

Importador: Justo Perez.

Tratador: Oswaldo Felió.

RATEIOS EVENTUAES

1—1	Fogueada	302	49$600
2	Muyverdugo	873	17$100
2 — 3	Abayubá	67	221$000
4	Niobe	110	136$100
3 — 5	Ojiva	219	68$500
6	Caruna	278	53$900
4 — 7	Clo	27	555$800
Total		1876	

12	338	41$900
13	191	74$300
14	160	88$700
22	156	90$900
23	442	32$100
24	235	60$300
33	63	225$200
34	170	83$400
44	19	716$900
Total	1774	

Ojiva destacou-se francamente e já no poste da milha levava tres corpos sobre Fogueada que, mais adeante, deixou Niobe occupar o segundo posto. Sempre destacada, Ojiva girou a curva final e entrou na recta, ponto em que começou a dar os primeiros signaes de exhaustão. Resistiu, porém, até as tribunas dos socios. Ahi deixou passar de golpe Abayubá, Muyverdugo e Fogueada, estabelecendo-se entre os dois primeiros emocionante luta resolvida a favor de Abayubá.

6.ª CARREIRA

396 Premio "Soissons" — Animaes nacionaes — Pesos especiaes, com descarga para aprendizes — 1.500 metros — Premios: 3:500$, 700$ e 350$.

CLIPPER, masc., alazão, 6 annos, R. Grande do Sul, Oldiman e Double Face, do sr. Francisco Alves, 51 kilos, J. Mesquita .... 1.°
Xamete, 56/53 kilos, S. Bezerra, ap. .... 2.°
Oitibó, 55 kilos, A. Silva .. 3.°
Votu', 53 kilos, S. Batista . 0
Cannes, 55 kilos, J. Santos 0
Franceza, 55 kilos, P. Gusso 0
Ogarita, 56 kilos, A. Brito 0
Nhô Zuza, 56 kilos, L. Meszaros (parado) 0

Ganho por cabeça; do 2° ao 3°, dois corpos.

Rateios: 50$400: em 1°; dupla (24) 56$000; placés: Clipper réis 23$; Xamete-Franceza 22$300.

Tempo: 100" 4/5.

Total das apostas: 40:910$000

Criador: O. do Amaral Peixoto.

Tratador: Claudio Rosa.

RATEIOS EVENTUAES

1	Nhô Zuza	257	64$900
7 — 2	Cannes	102	163$600
3	Oitibó	177	94$200
2 — 4	Clipper	331	50$400
5	Votu'	749	22$200
3 — 6	Ogarita	231	72$200
4—7	Franceza-Xamete	239	69$800
Total		2086	

11	21	723$800
12	212	71$600
13	204	74$500
14	142	107$600
22	103	147$500
23	426	35$600
24	271	56$000
33	123	123$500
34	339	41$500
44	59	257$400
Total	1900	

Nhô Zuza ficou parado, emquanto Votu' esfusiava na frente seguido de Ogarita que, mais adeante, cedeu o segundo posto a Oitibó. Os dois deanteiros destacaram-se muito dos demais na curva, e entrada a recta Oitibó deu cabo de Votu' abrindo luz.

Afrouxando muito nos ultimos metros, a tordilha foi entretanto alcançada deante dos socios por Clipper e Xamete, que em emocionante luta cruzaram o disco.

7.ª CARREIRA

397 Premio "Yorena" — Animaes de qualquer paiz — Handicap — 1.600 metros — Premios: 4:000$, 800$ e 400$.

BILHETE, masc., castanho, 7 annos, Uruguay, Seres e Lady Marlor, do sr. João José Figueiredo, 56 kilos, Ricardo Sepulveda .... 1.°
Pimpona, 56 kilos, A. Rosa 2.°
Lorraine, 48 kilos, A. Brito 3.°
Zug, 54 kilos, A. Silva .. 0
Ordenança, 52 kilos, P. Vaz 0
Arquero, 53 ks., W. Cunha 0

Ganho por varios corpos; do 2° ao 3°, varios corpos.

Rateios: 19$900 em 1°; dupla (12) 37$600; placés: Bilhete réis 21$300; Pimpona 22$000.

Tempo: 101" 4/5.

Total das apostas: 62:320$000

Importador: Oswaldo Gomes Camiza.

Importador: Ricardo Sepulveda.

Total geral das apostas: réis 234:560$000.

Total geral dos concursos: réis 18:850$000.

Pistas: de grama (o classico) e de areia (as demais carreiras): Leve.

RATEIOS EVENTUAES

1—1	Pimpona	823	35$000
2—2	Bilhete	1446	19$900
3—3	Zug	307	93$800
4—4	Lorraine	355	81$100
5	Ordenança	596	48$300
5 — 6	Arquero	74	375$700
Total		3601	

12	539	37$600
13	232	87$400
14	140	114$800
15	350	57$600
23	245	82$800
24	255	79$500
25	381	53$200
34	94	215$800
35	109	186$100
45	142	142$800
55	49	414$000
Total	2538	

Ordenança destacou-se ao levantar da fita e apurado livrou em breve tres corpos sobre Lorraine que saira admiravelmente. A seguir, corriam Pimpona e Bilhete. No meio da curva, Pimpona passou para segundo, e entrada a recta deu cabo facilmente de Ordenança, destacando-se. Logo se apresentou Bilhete atropelando por fóra com muita impetuosidade. Pimpona não resistiu ao seu avanço entregando-se deante das especiaes para dahi em deante galopar até ao disco.

Moscoso Castro & Comp. Ltda.

CASA BANCARIA

DEPOSITOS, EMPRESTIMOS E DESCONTOS, AS MELHORES TAXAS

R. da Alfandega, 51

TELEPHONES 25-1937 — RIO DE JANEIRO

VERMES? "HOMEOVERMIL"

Effeito seguro e rapido; gosto agradavel e dóse minimas; preparação homeopatha isenta de riscos para a saude.

E' um producto do grande Laboratorio de DE FARIA & CIA. — RUA DE SÃO JOSÉ, 74 — RIO

A' venda em todas as Pharmacias e Drogarias.

Caixa Economica do Rio de Janeiro

Novo horario das Agencias de Depositos

A CAIXA ECONOMICA DO RIO DE JANEIRO previne a população carioca e, em particular, aos seus depositantes, que, a partir do proximo dia 15 do corrente, o funccionamento das Agencias de Depositos obedecerão ao seguinte horario:

DAS 10 ÁS 17 HORAS:

Agencia de Botafogo - Rua Voluntarios da Patria, 278.
Agencia Mauá - Gare da E. F. Leopoldina (Av. Francisco Bicalho).
Agencia Villa Isabel - Av. 28 de Setembro, 319.
Agencia do Meyer - Av. Amaro Cavalcante, 5.
Agencia Madureira - Estrada Marechal Rangel, 56.
Agencia Bangú - Rua Francisco Real n. 157.
Agencia Campo Grande - Praça 3 de Maio, 7.

DAS 9,30 ÁS 18,30 HORAS:

Agencia Carioca - Rua 13 de Maio, 64.

PREPARADOS DE VALOR DA

FLORA MEDICINAL

HAGUNIADA

Molestias do utero, metrites e endometrites, collicas e difficuldades de regras, corrimentos, ventre volumoso e dolorido.

KOKOLOS

Soffrimentos de estomago, dyspepsias, azias, dôr de cabeça, peso e somnolencia depois das refeições.

MUSA SEIVA

Succo fresco de MUSA SAPIENTUM, que melhor resultado tem produzido na bronchite, tosses, grippes e escarros de sangue.

Chá Porangaba

É uma combinação de rubiacea de acção nevro-tonica e especialmente cardiotonica, estimulando a circulação e a nutrição, de effeitos beneficos nas pessoas obesas ou infiltradas.

A todas as pessoas que nos devolverem o coupon abaixo, devidamente preenchido, remetteremos gratuita mente o nosso util catalogo scientifico.

A' venda em todas as Pharmacias e Drogarias. RECUSEM SIMILARES — EXIJAM SEMPRE OS LEGITIMOS PRODUCTOS DA FLORA MEDICINAL, de

J. MONTEIRO DA SILVA & C.

Rua São Pedro, 38 — Rio de Janeiro.

Nome:
Rua:
Cidade:
Estado: — Setembro — D. C.

Grande Successo

ADA e EVELYNE

BAILARINAS FANTASISTAS

chegadas de Paris pelo "Almanzora"

e

todo um formidavel programma de

OITO ATTRACÇÕES MUNDIAES

no

GRILL-ROOM

do

CASINO ATLANTICO

HOJE — Chá dansante com Ada e Evelyne

... a CASCATINHA satisfaz plenamente pelo seu sabor incomparavel e pela sua pureza absoluta, por ser ella feita com lupulo e cevada de primeira qualidade e ainda mais, com a famosa agua da Tijuca, captada especialmente para a sua fabricação.

AO PEDIR UMA CERVEJA DIGA APENAS

CASCATINHA

MÁ DIGESTÃO? - NUNCA!

Pouco importa sua idade, se V.S. soffrer de estomago encontrará um allivio tomando a Magnesia Bisurada. Este anti-acido, d'uma tão boa e antiga reputação, acalma os males do estomago, seja qual for sua antiguidade, seja qual for a idade da pessoa que os soffre. A Magnesia Bisurada allivia porque ella neutraliza o excesso de acidez que é quasi sempre a causa dos males digestivos. Se V.S. tiver a mais ligeira sensação de azedumes, se soffrer de eructações, de flatulencia, de pesadume, de enxaquecas, de somnolencia depois das refeições ou de noites de insomnia, não espere até que esses soffrimentos se tornem cronicos. Evite todas as complicações graves. Tome a Magnesia Bisurada o remedio soberano para acalmar as mucosas irritadas do estomago, prevenir a fermentação dos alimentos e assegurar uma digestão normal e sem dor.

MAGNESIA BISURADA

A venda em todas as pharmacias, em pó e em tabletes.

Intercambio Cultural Luso-Brasileiro

Sob o patrocinio do "Grupo de Estudos Brasileiros", do Porto, acaba de ser realizada naquella cidade uma conferencia sobre o "Brasil physico, racial e espiritual".

Apresentado pelo professor Mendes Corrêa, o conferencista — dr. José Julio Rodrigues, secretario da referida sociedade dissertou longamente sobre os nossos recursos economicos, dizendo que "em paiz de tão vasto e rico territorio, povoado por uma raça forte e intelligente, estava fadado a vir a ser uma das mais poderosas nações do mundo". Citando cifras e documentos, mostrou ser o Brasil o paiz que mais tem progredido nestes ultimos vinte annos.

Após apreciar o movimento cultural brasileiro em suas origens, correntes, tendencias e futuro, o orador concluiu agradecendo ao Serviço de Cooperação Intellectual do Ministerio das Relações Exteriores a valiosa collecção de livros que fôra offerecida ao "Grupo", affirmando que, por si sós, podiam dar uma prova eloquente do valor mental do povo que tinha creado a maior nação, de todos os tempos, constituida em terras tropicaes.

Excursão ás Cataratas do Iguassu'

O PROGRAMMA DA ESTADIA NO RIO GRANDE DO SUL

Um dos grandes attractivos da excursão do Touring Club do Brasil ás Sete Quédas (Guahyba) e ás cataratas do Iguassú é, sem duvida, a estadia no Rio Grande do Sul, cuja capital será visitada detidamente pelos viajantes.

Depois de terem visitado aquellas famosas quédas dagua os nossos patricios visitarão algumas cidades da fronteira argentino-brasileira, reingressando no Brasil através da historica cidade de Uruguayana. Dahi partirão, nos confortaveis trens da Viação Ferrea do Rio Grande do Sul, com destino a Porto Alegre, via Santa Maria. Em Porto Alegre os excursionistas passarão quatro dias, em cujo decurso terão ensejo de conhecer os pontos mais bellos daquella moderna e confortavel cidade, que se ostenta á beira do Guahyba com todo o esplendor de uma verdadeira metropole.

A cidade do Rio Grande será, tambem, visitada, sendo que no seu porto os excursionistas tomarão o confortavel paquete "Monte Paschoal", que os trará ao Rio, através de São Francisco e Santos.

A filial gaucha do Touring Club prestará aos viajantes toda a assistencia, contribuindo para sua feliz estada naquella grande cidade.

Relatorios recebidos pelo Ministro da Educação

O sr. Gustavo Capanema, ministro da Educação, recebeu os seguintes relatorios concernentes ao mez de julho: do sr. Clodoaldo Vieira Passos, director da Escola de Aprendizes Artifices de Sergipe; do sr. Isaac Moura, director da Escola de Aprendizes Artifices de Pernambuco; do sr. Mario Olinda, director da Divisão de Amparo á Maternidade e á Infancia.

A COMPANHIA DE COMEDIAS

CAZARRE' - ELZA DELORGES

HOJE, ás 15 hs. em matinée e á noite, ás 8 e ás 10 horas

— Duas sessões

APRESENTA:

NADA

Tragi - comedia sensacional de Ernani Fornari — Grande espectaculo pelo melhor elenco!

"NADA..." — a peça do dia! — Poltrona 5$000 (incluso o sello)

THEATRO

PRIMEIRAS

"O LIRÓ" — NO REPUBLICA

Está em scena no Republica a terceira revista desta temporada — "O Liró" que Beatriz Costa e sua Companhia nos deram ante-hontem. E' uma revista cheia de quadros interessantes, muito bem vestida, com scenographia deslumbrante, musica deliciosa e muita graça. Uma revista que tem tudo isso, tem que vencer, por força. Aliás, ella venceria mesmo sem isso tudo porque tem a defendel-a a figurinha infinitamente original sympathica e querida da grande Beatriz, a maior actriz portugueza de revistas dos nossos dias.

Tudo cresce quando Beatriz defende. De um nada ella faz uma creação.

Seus numeros são todos garantidos. Ella e as "girls" do Republica com Domingas e Ruth á frente, garantem uma temporada. Maria Sampaio, foi outra actriz que agradou em cheio nesta peça.

O numero "Companhias" é um encanto. Parte comica, a cargo de Alvaro Pereira e Nascimento, boa.

Dina Thereza cantou lindos numeros, sendo muito justamente applaudida. Os outros todos esforçados. Rosa Maria, Maria Brazão, Fernanda Coimbra, Maria de Portugal, em pequenos papeis, não compromettem "O Liró".

JOSE' LYRA

"NADA" NO CARLOS GOMES

Depois de longa e victoriosa "turnée" pelo sul do paiz, reappareceu ante-hontem, á noite, no Carlos Gomes, a Companhia de Comedias, Elza-Delorges-Cazarré.

Foi á scena a discutida comedia "Nada", da autoria do escriptor Ernani Fornari. Trata-se de uma peça realmente digna de attenção, forte, humana. Não chega, porém, a ser aquillo que a platéa esperava: uma grande peça.

A interpretação é que foi surpreendente, resaltando de maneira assás impressionante o trabalho de Delorges no papel de Rogerio. Esteve magistral o sympathico actor! Suas inflexões são dignas de nota. Recommendamol-o.

Cazarré, Elza, Paulo Gracindo e Lucia Delor deram tambem bastante brilho a seus papeis.

Os artistas ao final dos actos foram bastante applaudidos, como tambem o escriptor Ernani Fornari, que veiu á scena.

Platéa numerosa e selecta.

L. da S.

ULTIMO DOMINGO DE "UMA VIAGEM AO INFERNO" NO JOÃO CAETANO

Estão se realizando no theatro João Caetano as ultimas representações de "Uma Viagem ao Inferno", a féerie fantastica em dois actos em que Chang o homem-demonio, apresenta surpreendentes trabalhos de alta magia e illusionismo emquanto um grupo de lindas girls-bailarinas executa dansas modernas e bailados classicos.

COISAS DO THEATRO

(Especial para o DIARIO CARIOCA)

A celebre lenda — o cinema matou o theatro — falhou mais uma vez. Basta visto a situação actual dos nossos theatros.

*

O que, entretanto, o theatro necessita para consolidar a sua superioridade — como arte — sobre o celluloide, é de uma "evoluçãozinha" que attinja o seculo da electricidade, e que exija um "appetite" mais efficiente dos poucos emprezarios que por ventura ainda não estejam mercantilizados.

— Quando não, vejamos:

O cinema é um pobre criminoso que não tem feito outra coisa, senão valorizar o theatro, guerriando-se a si proprio.

*

As innovações que o cinema tem apresentado, os melhoramentos "fantasticos", os argumentos "inverosimeis", as montagens estonteantes, e os "trucs" inexplicaveis, exigem sempre "artigo" muito superior.

— Mas, nem todo o dia é dia santo!

Quando o cerebro engenhoso de cada um dos muitos milhares de directores — disto ou daquillo — que os estudios sustentam — ás vezes, talvez, com algum sacrificio — não conseguir "arteficiar" uma creatura maior que a do King-Kong e mais ignobil que a do Frankstein, teremos, então, uma nova historia para contar. Não será o assassinio do cinema pelo theatro.

Mas, com certeza será: — O suicidio do cinema.

FAZ SAL

O COMMENTARIO DA NOITE

O escriptor Gastão Tojeiro dizia numa roda que as "girls" do Chang não são lá grande coisa. E o actor Paulo Ferraz commentou:

Pois se ellas são comidas de chiun...

DEPOIS DE AMANHÃ, GRANDES FESTAS DE CENTENARIO E MEIO DE "RUMO AO CATTETE", NO RECREIO

Sylvio Caldas, que cantará depois de amanhã no Recreio

Realiza-se hoje no Recreio, a vesperal chic das senhoras, ás 15 horas, além das duas sessões da noite ás 20 e 22 horas com a rainha das revistas, "Rumo ao Cattete", cheia de "charges" politicas do momento nacional e internacional. Depois de amanhã, terça-feira, a revista de Iglezias Freire, Custodio e Mario Lago completa 150 representações, facto este que será commemorado com um grandioso festival o qual constará de uma sessão unica ás 21 horas com a representação de "Rumo ao Cattete" e um estupendo acto variado com a collaboração de varios nomes de prestigio do broadcasting carioca, além da actuação dos principaes elementos da casa como Aracy, Oscarito e Isa.

E' este o programma de depois de amanhã no Recreio: 1ª parte — "Rumo ao Cattete"; 2ª parte Carnet "Prata de Casa" Eva Todor e Pedro Dias na "Rosteira", Isa e Oscarito nos "zurys", Waldomiro Lobo em imitações, Aracy Côrtes na sua creação "Flor de Lys" acompanhada de Jorge Murad. 3ª parte "Carnet de ouro" — Theatro pelos azes da P. R. A. 9 com Cordelia Ferreira, Sylvio Caldas em "Menos eu..." Soberana em Tangos, Palmerim Silva, no monologo de Luiz Iglezias, Diamantina Gomes, em sambas. O "speaker" é o dr. Paulo Magalhães.

"TOVARICH", NO RIVAL

Não é possivel satisfazer, por emquanto esta pergunta: até quando permanecerá "Tovarich" no cartaz do Rival? E não é possivel porque a empresa põe e o publico dispõe. "Tovarich" será portanto ainda hoje, ali representada mais tres vezes: á tarde, em vesperal (15 horas) e á noite ás 20 e 22 horas para casas absolutamente esgotadas.

Dulcina e Odilon adeantam nesse meio-tempo, os ensaios de outras peças que ficam, assim, promptas para subir á scena de um instante para outro. Mas só quando o publico o permittir, é claro.

RUBEM GIL FEZ ANNOS HONTEM

Passou hontem a data natalicia do nosso collega Rubem Gil, brilhante theatrologo e critico theatral de largo prestigio. Aqui vae o nosso abraço.

O CARTAZ DE HOJE

MUNICIPAL — "Mignon", ás 15 horas e o "Trovador" ás 21 horas.

RIVAL — "Tovarich", comedia ás 15, 20 e 22 horas pela Companhia Dulcina e Odilon.

REGINA — "Sol de Osiris" comedia, ás 15 e 22 horas pela Companhia Alvaro Moreyra.

CARLOS GOMES — "Nada", comedia, ás 15, 20 e 22 horas, com a Companhia Cazarré-Elza-Delorges.

RECREIO — "Rumo ao Cattete", revista, ás 15, 20 e 22 horas com Aracy, Isa, Oscarito, etc.

REPUBLICA — "Liró" revista, ás 15, 20 e 22 horas com Beatriz Costa, Dina Thereza, Nascimento Fernandes e Maria Sampaio.

JOÃO CAETANO — Chang e sua Companhia, ás 15, 20 e 22 horas.

"O TABOLEIRO DA BAHIANA" NO OLYMPIA

A Companhia de Espectaculos Populares estreará no theatro Olympia, á rua Visconde de Rio Branco dia 20, segunda-feira, com a peça "O Taboleiro da Bahiana", original de Nestor Tangerini. O elenco está quasi completo.

Delle farão parte: Humberto Catalano, Augusto Calheiros "Patativa do Norte", Lydia Bell, Diamantina Gomes, Armando Ferreira, e Oterito de Nogo, bailarina e suas "girls".

Importante rêde de canaes

Muita gente ignora existir no rim humano cerca de dez milhões de pequenos canaes finissimos e cujo comprimento em geral não passa de 3 centimetros.

E que complicações nos póde trazer ao organismo a obstrucção de uma parte desses importantes canaes filtradores do sangue!

Trabalhando incessantemente, os rins das pessoas sadias devem extrair por dia cerca de litro e meio de secreção composta de agua, uréa, acido urico, materia corante e detritos cellulares. Quando a urina se torna escassa, é signal de que os tubos filtradores dos rins se acham obstruidos por venenos, isso é seria ameaça á saude. O paciente começa a sentir dores lombares, ciatica, lumbago, inchação nas mãos, sob os olhos ou nos pés, dores rheumaticas, tonteiras, perturbações visuaes e cansaço.

E' necessario cuidar dos rins, descarregando-os e purgando-os de vez em quando. Para limpar, desinflamar e activar os rins enfraquecidos por excesso de trabalho, não ha como as Pilulas de Foster, remedio aconselhado por uma longa experiencia de varias gerações.

A Casa de Ruy Barbosa e o seu movimento no mez de Agosto

Durante o mez de Agosto a Casa Ruy Barbosa, mantida pelo Ministerio da Educação, foi visitada por 381 pessoas. No mesmo periodo a bibliotheca foi consultada por 112 pessoas, tendo sido pedidos 255 volumes.

MOVEIS

Bons, Bonitos e Baratos por qualquer preço SO' NA

RUA SÃO JOSE' 50-52

TELEF. 22-7152

E UMA REPORTAGEM COMPLETA DOS 15 MOVIMENTADOS ROUNDS DA SENSACIONAL LUCTA

JOE LOUIS × TOMMY FARR

QUE DEU AO "DEMOLIDOR" A VICTORIA MAIS DISCUTIDA DOS ULTIMOS TEMPOS!

RKO RADIO PICTURES

AMANHÃ NO REX

CONCESSÃO UNICA DO GOVERNO DA REPUBLICA

LOTERIA FEDERAL DO BRASIL

CONTRATO CELEBRADO COM O GOVERNO FEDERAL EM 20 DE JULHO DE 1932, À VISTA DA LEI N. 21.143, DE 10 DE MARÇO DE 1932

PREMIO MAIOR:

486.ª EXTRAÇÃO **500:000$000** PLANO Y

Lista da extração de SABADO, 11 de SETEMBRO de 1937

3.577 PREMIOS

Nesta LISTA não figuram por extenso os numeros premiados pela terminação do ultimo algarismo

Os bilhetes são litografados em papel branco, tinta verde, fundo encarnado e numeração preta na frente, com a inscrição: Extração em 11 de Setembro de 1937 às 14 horas

Atenção: Verifiquem a terminação simples de seus BILHETES

Todos os numeros terminados em 8 têm 70$000

TODOS OS NUMEROS TERMINADOS EM 8 TEM 70$000

0

85 — 100$
103 — 100$
149 — 100$
171 — 100$
216 — 100$
219 — 100$
228 — 200$
230 — 100$
256 — 100$
270 — 100$
306 — 100$
321 — 100$
348 — 100$
375 — 100$
408 — 100$
423 — 100$
450 — 100$
492 — 500$
493 — 100$
541 — 100$
560 — 100$
615 — 100$
643 — 100$
650 — 100$
672 — 100$
732 — 100$
736 — 200$
865 — 100$
926 — 100$
976 — 100$
982 — 500$
996 — 100$

Todos os numeros desta milhar terminados em 8 TEM 70$000

1

1024 — 100$
1137 — 100$
1145 — 100$
1194 — 100$
1302 — 100$
1353 — 100$
1361 — 100$
1378 — 100$
1391 — 100$
1392 — 200$
1406 — 100$
1424 — 100$
1455 — 500$
1502 — 100$
1527 — 100$
1565 — 100$
1618 — 100$
1623 — 100$
1638 — 100$
1647 — 100$
1650 — 100$
1661 — 200$
1662 — 100$
1663 — 100$
1674 — 100$
1704 — 100$
1707 — 100$
1740 — 500$
1748 — 100$
1762 — 100$
1769 — 100$
1838 — 100$
1845 — 200$
1862 — 500$
1878 — 100$
1913 — 200$
1943 — 200$
1992 — 500$

Todos os numeros desta milhar terminados em 8 TEM 70$000

2

2001 — 100$
2135 — 100$
2179 — 100$
2217 — 100$
2222 — 200$
2224 — 500$
2253 — 100$
2328 — 100$
2337 — 100$
2342 — 100$
2372 — 100$
2411 — 100$
2419 — 100$
2424 — 200$
2446 — 100$
2482 — 100$
2510 — 100$
2516 — 500$
2602 — 100$
2603 — 100$
2607 — 100$
2638 — 100$

2647
2:000$000

2659 — 100$
2672 — 100$
2683 — 100$
2706 — 200$
2761 — 100$
2892 — 100$
2895 — 100$
2906 — 100$
2952 — 100$
2971 — 100$

Todos os numeros desta milhar terminados em 8 TEM 70$000

3

3010 — 100$
3020 — 500$
3041 — 500$
3044 — 100$
3113 — 100$
3134 — 500$
3177 — 100$
3203 — 100$
3216 — 100$
3225 — 100$
3231 — 100$
3252 — 100$
3331 — 100$
3413 — 100$
3448 — 100$
3463 — 200$
3468 — 100$

3471
1:000$000

3478 — 100$
3492 — 100$
3499 — 100$
3519 — 100$
3522 — 100$
3543 — 100$
3544 — 200$
3572 — 100$
3580 — 100$
3602 — 100$
3608 — 100$
3633 — 100$
3638 — 200$
3655 — 100$
3658 — 100$
3685 — 100$
3686 — 100$
3717 — 100$
3761 — 100$
3770 — 100$
3827 — 100$
3856 — 100$
3889 — 100$
3899 — 100$
3900 — 100$
3920 — 100$
3998 — 100$
3999 — 100$

Todos os numeros desta milhar terminados em 8 TEM 70$000

4

4017 — 100$
4056 — 100$
4069 — 100$
4120 — 100$
4126 — 100$
4160 — 100$
4216 — 100$
4225 — 100$
4252 — 100$
4259 — 100$
4269 — 100$
4357 — 100$
4382 — 100$
4409 — 100$
4425 — 100$
4430 — 200$
4451 — 100$

4491
1:000$000

4527 — 100$
4564 — 100$
4582 — 100$
4589 — 100$
4619 — 100$
4661 — 100$
4690 — 100$
4698 — 200$
4750 — 100$
4751 — 100$
4763 — 100$
4782 — 100$
4788 — 100$
4871 — 100$
4886 — 200$
4964 — 500$
4967 — 500$
4969 — 100$
4998 — 100$

Todos os numeros desta milhar terminados em 8 TEM 70$000

5

5009
1:000$000

5014 — 500$
5061 — 100$
5070 — 100$
5081 — 100$
5106 — 100$
5265 — 100$
5278 — 100$
5304 — 200$
5311 — 200$
5313 — 500$
5360 — 100$
5369 — 100$
5384 — 100$
5386 — 500$
5390 — 100$
5439 — 100$
5445 — 100$
5453 — 100$
5488 — 100$
5504 — 100$
5507 — 100$
5526 — 100$
5563 — 100$
5597 — 100$
5650 — 100$
5671 — 100$
5673 — 100$
5698 — 100$
5723 — 200$
5749 — 100$
5754 — 100$
5815 — 100$
5826 — 100$
5837 — 100$
5850 — 100$
5923 — 100$
5929 — 100$
5944 — 100$
5946 — 100$
5967 — 100$
5987 — 200$
5990 — 100$

Todos os numeros desta milhar terminados em 8 TEM 70$000

6

6004 — 100$
6010 — 100$
6020 — 100$
6041 — 100$
6043 — 500$
6046 — 100$
6092 — 100$
6121 — 100$
6132 — 500$
6197 — 100$
6198 — 100$
6419 — 200$
6464 — 100$
6466 — 500$
6497 — 100$
6504 — 100$
6543 — 200$
6588 — 100$
6594 — 100$
6602 — 100$
6604 — 100$
6607 — 100$
6627 — 500$
6628 — 100$
6641 — 100$
6653 — 100$
6676 — 100$
6703 — 100$
6708 — 100$
6710 — 100$
6717 — 100$
6718 — 100$
6733 — 100$
6772 — 100$
6777 — 100$
6783 — 100$
6797 — 100$
6811 — 100$
6832 — 100$
6842 — 100$
6858 — 100$
6865 — 100$
6928 — 100$
6939 — 100$
6948 — 100$
6960 — 100$
6984 — 100$
6987 — 100$

Todos os numeros desta milhar terminados em 8 TEM 70$000

7

7001 — 100$
7003 — 100$
7004 — 100$
7013 — 100$
7020 — 100$
7036 — 200$
7057 — 200$
7064 — 500$
7073 — 100$
7090 — 100$
7123 — 100$
7186 — 100$
7192 — 500$
7215 — 100$
7218 — 100$
7253 — 100$
7321 — 100$
7345 — 100$
7354 — 500$
7356 — 100$
7385 — 100$
7482 — 100$
7503 — 100$
7526 — 100$
7527 — 200$
7533 — 100$
7553 — 100$

7574
1:000$000

7579 — 100$
7603 — 100$
7628 — 200$
7659 — 100$
7670 — 200$
7701 — 200$
7715 — 100$
7724 — 100$
7793 — 100$
7807 — 100$
7862 — 100$
7889 — 100$
7894 — 100$
7909 — 100$
7920 — 100$
7924 — 100$
7932 — 200$
7933 — 200$
7973 — 100$
7985 — 100$

Todos os numeros desta milhar terminados em 8 TEM 70$000

8

8012 — 100$
8043 — 100$
8064 — 100$
8092 — 100$
8098 — 100$
8099 — 100$
8102 — 100$
8112 — 100$
8159 — 100$
8174 — 100$
8185 — 100$
8224 — 100$
8228 — 100$
8242 — 100$
8251 — 200$
8253 — 200$
8264 — 100$
8285 — 100$
8302 — 100$
8338 — 100$
8384 — 100$
8423 — 100$
8483 — 100$
8497 — 100$
8516 — 100$
8525 — 100$
8543 — 200$
8554 — 100$
8595 — 100$
8606 — 100$
8757 — 200$
8764 — 100$
8766 — 500$
8863 — 100$
8886 — 100$
8934 — 100$
8975 — 100$
8982 — 100$
8985 — 100$

Todos os numeros desta milhar terminados em 8 TEM 70$000

9

9036 — 100$
9066 — 100$
9070 — 200$
9094 — 500$
9146 — 100$
9162 — 200$
9171 — 100$
9173 — 100$

9196
10:000$000

9217 — 100$
9236 — 200$
9273 — 100$
9284 — 100$
9327 — 100$
9366 — 100$
9377 — 100$
9438 — 100$
9451 — 100$
9464 — 100$
9512 — 100$
9520 — 200$
9521 — 100$
9537 — 100$
9540 — 100$
9543 — 100$
9545 — 100$
9592 — 100$
9657 — 100$
9672 — 200$
9684 — 200$
9688 — 100$
9756 — 200$
9766 — 200$
9778 — 100$
9799 — 100$
9808 — 100$
9825 — 100$
9827 — 100$
9838 — 100$
9862 — 100$
9883 — 100$
9890 — 100$
9939 — 100$
9971 — 100$

Todos os numeros desta milhar terminados em 8 TEM 70$000

10

10021 — 200$
10033 — 100$
10066 — 100$
10081 — 100$
10087 — 100$
10095 — 100$
10158 — 100$
10163 — 100$
10184 — 100$
10190 — 100$
10216 — 100$

10227. Ap. 12:500$

10228
500:000$
Barra do Piraí

10229. Ap. 12:500$

10245 — 100$
10256 — 100$
10285 — 100$
10297 — 100$
10329 — 100$
10418 — 100$
10429 — 200$
10434 — 100$
10440 — 100$
10444 — 200$
10458 — 100$
10473 — 100$
10496 — 100$
10536 — 100$
10556 — 100$
10582 — 200$
10589 — 100$
10632 — 200$
10660 — 100$
10662 — 100$
10671 — 100$
10692 — 100$
10708 — 100$
10733 — 100$
10737 — 100$
10756 — 100$

10762
1:000$000

10774 — 100$
10806 — 100$
10812 — 100$
10836 — 200$
10838 — 100$
10913 — 100$
10915 — 100$
10941 — 500$
10942 — 100$
10944 — 100$
10972 — 100$

Todos os numeros desta milhar terminados em 8 TEM 70$000

11

11017 — 100$
11049 — 100$
11106 — 100$
11124 — 100$
11128 — 500$
11147 — 100$
11148 — 200$
11158 — 100$
11169 — 100$
11184 — 100$
11194 — 100$
11212 — 100$
11217 — 100$
11258 — 100$
11267 — 100$
11274 — 100$
11295 — 100$
11357 — 100$
11362 — 100$
11377 — 100$
11394 — 100$
11397 — 100$
11428 — 100$
11439 — 100$
11465 — 100$
11482 — 100$
11505 — 100$
11527 — 100$
11538 — 100$
11543 — 500$
11680 — 100$
11684 — 200$
11721 — 100$
11735 — 100$
11761 — 100$
11788 — 100$

11809
2:000$000

11813 — 100$
11909 — 100$
11911 — 100$
11923 — 100$
11927 — 500$
11979 — 100$
11984 — 100$

Todos os numeros desta milhar terminados em 8 TEM 70$000

12

12002 — 100$
12007 — 100$
12038 — 500$
12042 — 100$
12066 — 100$
12107 — 100$
12148 — 100$
12186 — 100$
12163 — 100$
12218 — 100$
12351 — 200$
12356 — 100$
12370 — 500$
12390 — 100$
12417 — 100$
12440 — 100$
12491 — 100$
12521 — 100$
12530 — 100$
12551 — 200$
12586 — 100$
12592 — 100$
12617 — 100$
12677 — 100$
12686 — 100$
12746 — 100$
12789 — 100$
12807 — 100$
12813 — 100$
12821 — 100$
12825 — 100$
12843 — 500$
12857 — 100$
12869 — 100$
12959 — 100$
12977 — 100$

Todos os numeros desta milhar terminados em 8 TEM 70$000

13

13083 — 500$
13111 — 100$
13134 — 100$
13150 — 100$
13191 — 200$
13220 — 100$
13306 — 100$
13358 — 100$
13398 — 100$
13405 — 100$
13415 — 100$
13483 — 500$
13533 — 200$
13544 — 100$
13653 — 100$
13676 — 100$
13682 — 100$

13700
1:000$000

13738 — 100$
13739 — 200$
13768 — 100$
13775 — 100$
13797 — 100$
13799 — 100$
13817 — 100$
13933 — 100$
13980 — 200$
13997 — 500$

Todos os numeros desta milhar terminados em 8 TEM 70$000

14

14008 — 100$
14085 — 100$
14311 — 500$
14336 — 200$
14349 — 100$
14360 — 100$
14397 — 100$
14418 — 100$
14420 — 100$
14422 — 100$
14452 — 100$
14454 — 200$
14471 — 200$
14511 — 200$
14532 — 100$
14546 — 100$
14555 — 100$
14573 — 100$
14578 — 100$
14589 — 100$
14684 — 100$
14705 — 200$

14791
5:000$000

14795 — 100$
14803 — 100$
14840 — 100$
14874 — 100$
14911 — 200$
14951 — 200$
14969 — 100$

Todos os numeros desta milhar terminados em 8 TEM 70$000

15

15004 — 100$
15023 — 100$
15031 — 200$
15034 — 100$
15106 — 100$
15158 — 100$
15203 — 100$
15271 — 100$
15317 — 100$
15321 — 100$
15338 — 100$
15343 — 200$
15360 — 100$
15371 — 100$
15385 — 100$
15389 — 100$
15441 — 100$
15519 — 200$
15522 — 100$
15567 — 100$
15575 — 100$
15603 — 100$
15639 — 100$
15641 — 100$
15672 — 100$
15689 — 100$
15698 — 100$
15775 — 100$
15800 — 100$
15840 — 100$
15850 — 100$
15878 — 100$
15916 — 100$
15935 — 200$
15937 — 100$
15979 — 100$

Todos os numeros desta milhar terminados em 8 TEM 70$000

16

16046 — 100$
16128 — 100$
16129 — 100$
16130 — 100$
16149 — 100$
16165 — 100$
16222 — 200$
16233 — 100$
16259 — 100$
16298 — 100$
16379 — 100$
16382 — 200$
16416 — 100$
16441 — 200$
16560 — 100$
16571 — 100$
16660 — 100$
16703 — 100$
16725 — 200$
16827 — 100$
16836 — 100$
16841 — 100$
16884 — 100$
16897 — 100$
16907 — 100$
16925 — 100$
16937 — 100$
16967 — 100$

Todos os numeros desta milhar terminados em 8 TEM 70$000

17

17005 — 100$
17018 — 100$
17037 — 200$
17057 — 100$
17111 — 100$
17115 — 100$
17145 — 100$
17153 — 100$
17176 — 100$
17215 — 100$
17276 — 200$
17277 — 200$
17356 — 100$
17383 — 100$
17419 — 100$
17569 — 100$
17627 — 100$
17657 — 100$
17690 — 500$
17691 — 100$
17698 — 100$
17700 — 100$
17729 — 100$
17759 — 500$
17772 — 100$
17784 — 100$
17848 — 100$
17865 — 100$
17926 — 100$

17930
2:000$000

17938 — 100$
17941 — 100$
17962 — 100$
17963 — 100$
17964 — 200$
17994 — 200$

Todos os numeros desta milhar terminados em 8 TEM 70$000

18

18005 — 100$
18055 — 100$
18072 — 100$
18075 — 100$
18100 — 100$
18116 — 500$
18150 — 100$

18157
1:000$000

18198 — 100$
18230 — 100$
18251 — 100$
18253 — 100$
18257 — 100$
18278 — 100$
18288 — 100$
18308 — 100$
18322 — 100$
18338 — 100$
18339 — 100$
18344 — 100$
18379 — 100$
18396 — 100$
18408 — 100$
18429 — 100$
18539 — 100$
18577 — 100$
18581 — 100$
18594 — 200$
18652 — 100$
18694 — 100$
18712 — 100$
18726 — 200$
18744 — 100$
18762 — 500$
18765 — 200$
18773 — 100$
18859 — 100$
18871 — 200$
18889 — 100$

Todos os numeros desta milhar terminados em 8 TEM 70$000

19

19031
2:000$000

19129 — 100$
19131 — 100$
19184 — 100$
19294 — 100$
19318 — 200$
19324 — 100$
19363 — 100$
19381 — 100$
19393 — 100$
19409 — 500$
19426 — 100$
19449 — 100$
19469 — 100$
19522 — 100$
19564 — 100$
19585 — 100$
19611 — 100$
19634 — 100$
19654 — 100$
19665 — 100$
19675 — 100$
19740 — 500$
19755 — 100$
19837 — 100$
19865 — 100$
19880 — 100$
19888 — 100$
19906 — 100$
19963 — 200$
19996 — 100$

Todos os numeros desta milhar terminados em 8 TEM 70$000

20

20025 — 100$
20060 — 100$
20087 — 200$

20108
30:000$
Curitiba

20128 — 100$
20169 — 100$
20178 — 100$
20186 — 100$
20207 — 100$
20257 — 200$
20282 — 100$
20308 — 100$
20321 — 100$

20336
1:000$000

20363 — 100$
20367 — 100$
20395 — 100$
20412 — 100$
20428 — 100$
20483 — 100$
20491 — 100$
20510 — 100$
20552 — 100$
20569 — 100$
20587 — 100$
20602 — 100$
20674 — 200$
20686 — 200$
20699 — 100$
20753 — 200$
20788 — 200$
20851 — 100$
20875 — 200$
20938 — 100$
20942 — 100$
20966 — 100$

Todos os numeros desta milhar terminados em 8 TEM 70$000

21

21021 — 100$
21023 — 200$
21049 — 100$
21072 — 100$
21091 — 100$
21093 — 100$
21098 — 100$
21104 — 100$
21111 — 200$
21139 — 100$
21230 — 100$
21232 — 100$
21243 — 100$

21319
2:000$000

21327 — 100$
21338 — 100$
21396 — 100$
21417 — 100$
21443 — 200$
21475 — 100$
21487 — 100$
21488 — 100$
21508 — 100$
21513 — 100$
21537 — 100$
21600 — 500$
21607 — 100$
21617 — 100$
21631 — 100$
21667 — 200$
21670 — 100$
21696 — 100$
21719 — 100$
21761 — 500$
21764 — 500$
21766 — 100$
21772 — 100$
21807 — 100$
21826 — 100$

21833
1:000$000

21845 — 100$
21882 — 100$
21966 — 100$

Todos os numeros desta milhar terminados em 8 TEM 70$000

22

22010 — 100$
22013 — 100$
22022 — 100$
22101 — 100$
22116 — 100$
22146 — 100$
22162 — 100$
22170 — 100$
22173 — 100$
22189 — 100$
22195 — 200$
22205 — 100$
22225 — 100$
22229 — 100$
22277 — 100$
22301 — 100$
22308 — 100$
22342 — 100$
22352 — 100$
22397 — 100$
22420 — 100$
22436 — 100$
22520 — 100$
22534 — 100$
22580 — 100$
22620 — 200$
22695 — 200$
22763 — 100$
22807 — 100$
22839 — 100$
22867 — 100$
22871 — 100$
22900 — 100$
22901 — 100$
22926 — 100$
22940 — 200$
22943 — 100$
22999 — 100$

Todos os numeros desta milhar terminados em 8 TEM 70$000

23

23029 — 200$
23043 — 100$
23065 — 100$
23086 — 100$
23093 — 100$
23111 — 100$
23175 — 100$
23220 — 100$
23224 — 500$
23230 — 100$
23241 — 100$
23243 — 500$
23278 — 100$
23327 — 500$
23348 — 100$
23362 — 100$
23363 — 100$
23387 — 100$
23414 — 100$
23439 — 500$
23466 — 100$
23477 — 200$
23481 — 500$
23490 — 100$
23511 — 100$
23549 — 100$
23551 — 100$
23557 — 100$
23616 — 200$
23626 — 100$
23690 — 100$
23706 — 100$
23726 — 100$
23727 — 100$
23742 — 100$
23747 — 100$
23779 — 200$
23786 — 100$
23801 — 100$
23807 — 100$
23880 — 100$
23899 — 100$
23936 — 100$
23946 — 100$
23952 — 100$
23964 — 200$

Todos os numeros desta milhar terminados em 8 TEM 70$000

24

24052 — 100$
24122 — 100$
24201 — 100$
24211 — 100$
24227 — 100$
24282 — 100$
24359 — 100$
24438 — 100$
24456 — 100$
24478 — 100$
24481 — 100$
24496 — 100$
24518 — 100$
24642 — 100$
24645 — 100$
24658 — 100$
24667 — 100$
24703 — 200$
24713 — 200$
24726 — 100$
24762 — 200$
24773 — 200$
24889 — 100$
24896 — 100$
24923 — 100$

Todos os numeros desta milhar terminados em 8 TEM 70$000

25

25133 — 100$

25142
1:000$000

25160 — 200$
25209 — 100$
25291 — 100$
25296 — 100$
25309 — 100$
25365 — 100$
25400 — 100$
25470 — 100$
25541 — 100$
25556 — 100$
25657 — 100$
25683 — 100$
25729 — 100$
25745 — 100$
25763 — 100$
25824 — 100$
25893 — 100$
25931 — 100$
25952 — 100$
25954 — 200$
25999 — 100$

Todos os numeros desta milhar terminados em 8 TEM 70$000

PREMIOS MAIORES

10228
500:000$
Barra do Piraí

20108
30:000$000
Curitiba

9196
10:000$000
Rio

14791
5:000$000
S. Paulo

2647
2:000$000
Bello Horizonte

11809
2:000$000
Bello Horizonte

17930
2:000$000
Rio Claro

19031
2:000$000
Rio

21319
2:000$000
Rio

TERMINADOS EM 8 TEM 70$000

TODOS OS NUMEROS TERMINADOS EM 8 TEM 70$000

PLANO DA PRESENTE LISTA

PLANO Y

PREMIOS

[illegible]

O Escritorio á rua da Alfandega n. 28, estará aberto para pagamentos todos os dias uteis, das 9 ás 11 ½ e das 13 ½ ás 16 horas, exceto nos dias feriados.

A Administração pagará o valor que representem os bilhetes premiados, durante os primeiros 6 meses da respetiva extração, ao seu portador, e não atenderá reclamação alguma por perda ou subtração de bilhetes.

No caso do premio maior caber ao numero 1, serão considerados como aproximações o imediatamente superior e o ultimo dos milhares que jogarem; sendo sorteado o ultimo, serão aproximações o imediatamente inferior e o primeiro, isto é, o numero 1.

As extrações principiam ás 14 horas

Plano da proxima extração em 15 de Setembro de 1937

PLANO U

PREMIOS

[illegible]

O Fiscal do Governo: René Mostardeiro
A Ajudante do Fiscal do Governo: Luiz Coelho Netto
O Escrivão: Joaquim de Freitas Junior

486.ª Extração = Concessionario: João Leite Filho = 486.ª Extração

POR UM COPO D'AGUA PODEMOS INFILTRAR NO ORGANISMO O GERMEN DE UMA DOENÇA MORTAL

A VELA ESTERILISANTE "SENUN" É UMA ASSOMBROSA CONCEPÇÃO FILTRANTE RAPIDA E EFFICAZ CONTRA TODOS OS GERMENS

Approvado e recommendado pelo Instituto Oswaldo Cruz. — A venda em todas as casas de ferragens.

Musica

"BOHEME", NA PROXIMA 4ª FEIRA, COM BIDU' SAYÃO

"Boheme", a opera querida do publico carioca romantico e sentimental, quarta-feira em decima primeira récita de assignatura irá á scena no Municipal em condições taes de brilho invulgar que quaesquer encomios parecem desnecessarios. Basta realmente noticiar que Mimi será a gloriosa cantora patricia Bidu' Sayão; Rodolfo será incarnado pelo tenor Galliano Masini que tomou de assalto a admiração e a estima da platéa do nosso primeiro theatro; e que as outras personagens serão interpretadas por luzido grupo de artistas e applaudidos cantores — Thea Vitulli, Musetta; Victor Damiani, Marcello; Corrado Zambelli, Collina; Baccaloni, Alcindoro e Benoit; e Sparti, Parpignol. Para que dizer mais? O publico do Rio vae ouvir uma "Boheme" de notavel relevo artistico.

"MIGNON" E "TROVADOR", HOJE EM VESPERAL E "SOIRÉE"

Serão cantadas hoje, no Municipal, "Mignon", ás 15 horas e "Trovador", á noite, em récita popular.

O quadro de cantores de "Mignon" não soffreu alteração. Far-se-ão applaudir hoje: Lucienne Anduran, a apreciada contralto franceza, na protagonista; Hilde Reggiani, a soprano ligeiro de voz crystallina n Filina; Bruno Landi, o tenor que allia a elegancia das maneiras á maviosidade da voz no Wilhelm; Giacomo Vaghi o baixo impar, no Lotario; Alessio de Paolis, um notabilissimo Laerte e ainda C. Tornari e J. Perrotta, estando a regencia a cargo do provecto maestro Angelo Questa.

Tambem o "Trovador" será cantado pelos artistas que tamanho successo alcançaram na récita de assignatura, á excepção de Lauri Volpi, que será substituido pelo valoroso tenor brasileiro Reis e Silva, que se defrontará dignamente com Margherita Grandi, Nini Giani, Armando Borgioli, cantores e artistas de maior relevo, além de C. Zambelli, Carmen Tornari e Cesare Sparti, todos excellentes nos seus papeis. Dirigirá a orchestra o maestro Angelo Ferrari.

A ESCOLA NACIONAL DE MUSICA DA UNIVERSIDADE DO BRASIL PUBLICA OS PRIMEIROS FASCICULOS DE UMA COLLECÇÃO DE "MUSICA BRASILEIRA"

Na recente lei, que organiza a Universidade do Brasil, cogitou-se, em artigo especial, da manutenção, por essa communidade de professores e alumnos consagrados ao estudo, de publicações scientificas, de caracter periodico ou avulsas. A collecção de "musica Brasileira", que acaba de ser iniciada pela Escola Nacional de Musica da Universidade do Brasil vem attender a tal dispositivo, proporcionando ao publico culto edição cuidada de producções musicaes brasileiras de valor. Os fasciculos publicados constam do "Sextetto" para piano e quintetto de Francisco Mignone; Quintetto em dó maior, para piano, violino, viola e violoncello de Henrique Oswald; "Ave Maria de Santa Cecilia" de Agnello França; "Suite" para quintetto de instrumentos de sopro de Lorenzo Fernandez e "Trio", para piano, violino e violoncello, de Francisco Braga.

A MUSICA BRASILEIRA NA CAPITAL DO MEXICO

A Embaixada do Brasil no Mexico acaba de communicar ao Serviço de Cooperação Intellectual do Ministerio das Relações Exteriores a realização naquella capital, sob o patrocinio da sra. Elizabeth Coolidge viuva do presidente Coolidge do 1º festival Pan-Americano de musica de camera, composta de seis concertos, dos quaes fizeram parte as principaes partituras dos compositores contemporaneos das duas americas.

A commissão encarregada do grande concurso que então se estabeleceu outorgou o primeiro premio ao professor argentino, Jacobo Ficher, cabendo o segundo ao nosso patricio Francisco Casabono.

THEATRO RECREIO

HOJE — A's 15 horas — HOJE

MATINE'E CHIC dedicada as senhoras
A' NOITE — Duas Sessões —
A's 20 e 22 horas

A revista de criticas politica e social de Iglesias, Freire, Mesquita e Lago

"Rumo ao Cattete"

Amanhã — "RUMO AO CATTETE" — A's 20 e 22 horas

TERÇA-FEIRA, 14 — A's 21 horas — Espectaculo Completo "NOITE GIGANTE" para commemorar á

150.ª REPRESENTAÇÃO

da revista maxima

"RUMO AO CATTETE"

Com o seguinte programma :

1.ª parte — 150.ª representação da victoriosa revista

"RUMO AO CATTETE"

2.ª parte — CARNET VARIADO PRATA DA CASA

1 — EVA TODOR e PEDRO DIAS no assombroso numero "A RASTEIRA"

2 — ISA RODRIGUES e OSCARITO — na formidavel canção "UM NAMORO DE GURYS".

3 — WALDOMIRO LOBO em seu trabalho maximo IMITAÇÕES.

4 — ARACY CORTES — a inimitavel "estrella", no numero de sua criação, com as "girls" "FLOR DE LIZ"

5 — ARMANDO NASCIMENTO na canção portugueza "LUAR DO MONDEGO"

Nesta parte servirá de "Cabaretier" o querido humorista JORGE MURAD.

3.ª parte — CARNET DE OURO

1 — THEATRO PELOS ARES DA P. R. A. 9 com: BARBOSA JUNIOR — Cordelia Ferreira e Placido Ferreira, numa impagavel scena comica de "MARIA CE'LIA".

2 — SYLVIO CALDAS o magico da voz, acompanhado de violões, no numero de grande exito "MENOS EU..." e outras canções do seu repertorio.

3 — LA SOBERANA a soberana das canções hespanholas que reapparece ao publico carioca, depois de grande ausencia.

4 — PALMEIRIM SILVA o querido actor comico num monologo inédito de IGLESIAS.

5 — DIAMANTINA GOMES a mais jovem sambista do Brasil.

Servirá de "cabaretier" nesta parte o brilhante escriptor PAULO MAGALHAES em homenagem aos autores da revista

ESTE ESPECTACULO, GARANTIDO PELA EMPRESA, NÃO SE REPETIRA'!!!

BILHETES A' VENDA NA BILHETERIA DO THEATRO, A PARTIR DAS 10 HORAS

Sorteio das Apolices Populares de Recife

RECIFE, 11 — Realizou-se hontem o 7º sorteio das apolices populares de Recife tendo sido premiadas:

113.911 com 7:000$000;
116.370 com 2:000$000;
192.810 com 1:000$000
94.435 com 500$000;
121.140 com 500$000.

Jornaes e Revistas

O 8º NUMERO DA "REVISTA NAVAL"

Está circulando o oitavo numero da "Revista Naval", orgão official da Liga Naval Brasileira e publicação dirigida pelos capitães de mar e guerra Frederico Villar e Carivaldo Lima. A "Revista Naval" cada numero se apresenta melhor. Impressa em papel couché, com cento e tantas paginas, optimas gravuras e escolhida collaboração, o brilhante magazine no seu numero de agosto traz na capa uma magnifica trichromia com as bandeiras do Brasil e dos Estados Unidos e os retratos dos presidentes Getulio Vargas e Franklin Roosevelt. [illegible] ... publica o tratado pela revista com todos os pormenores ... todas as notas e ... do Brasil e dos Estados Unidos, e prestando ao ... uma homenagem.

"FON-FON"

[illegible]

Atropelada na avenida Marechal Floriano

Quando atravessava, hontem, a avenida Marechal Floriano, foi colhida por um automovel, a menor Perfuma, de 12 annos, filha de Martins Paulo Guedes, residente á rua da America n. 55.

Com fractura da clavicula esquerda e da perna do mesmo lado, foi Perfuma medicada no Posto Central de Assistencia, sendo, em seguida, internada no Hospital de Prompto Soccorro.

Vae construir o Quartel do 24.º B. C.

Declara o ministro da Guerra, que o tenente-coronel José Faustino da Silva, attendendo á necessidade do serviço, se encarregará das obras da construcção do Quartel do 24º Batalhão de Caçadores, sem prejuizo de suas funcções junto ao governador do Estado do Maranhão.

Varios contratos no Ministerio da Guerra

O ministro da Guerra, em data de hontem, contratou, em nome do presidente da Republica, as seguintes pessoas: para adjunctos da aula de latim do Collegio Militar de Porto Alegre, o dr. Erico de Assis Brasil; da aula de physica, o dr. Homero de Oliveira; e da aula de Historia Natural, tudo do mesmo Collegio, o dr. Alfredo Augusto Barros Waffecitter; artifices de 5ª classe do Arsenal de Guerra do Rio Grande do Sul, os reservistas Eugenio Goulart e Ataul Lopes da Silva; aprendiz da 3ª classe o reservista Decio Lopes da Silva; como trabalhador de 3ª classe, o reservista Alvaro da Silva Santarem, e, como servente de 5ª classe, o reservista José Coronato.

PAGAMENTOS NA PREFEITURA

Serão pagas, amanhã, as seguintes folhas de vencimentos:

NA 1ª SECÇÃO
(13º, 14º e 15º Dias da Tabella)

Livro 63 — Guichet 2; Livro 64 — Guichet 3; Livro 65 — Guichet 6; Livro 66 — Guichet 7; Livro 66-A — Guichet 8; Livro 67 — Guichet 4; Livro 68 — Guichet 9 Livro 69 — Guichet 5; Livro 70 — Guichet 10; Livro 71 — Guichet 1.

NA 2ª SECÇÃO
(Pessoal operario)

Livro 136 — Somente secção da Penha — No local; Livro 152 — No local; Livro 153 — No local; Livro 154 —No local; Livro 190 — Guichet 2; Livro 192 — Guichet 6; Livro 193 — Guichet 8; Livro 194 — Guichet 10.

O emprestimo do Instituto dos Commerciarios ao Ministerio do Trabalho

O PAGAMENTO, PELO THESOURO NACIONAL DA SEGUNDA PRESTAÇÃO

O Instituto de Aposentadoria e Pensões dos Commerciarios vem de receber, do Thesouro Nacional, a segunda prestação do emprestimo de seis mil contos feito ao Ministerio do Trabalho para a construcção de seu edificio proprio.

A importancia recebida, que monta a 305:116$000, corresponde a juros e amortização do referido emprestimo, foi recolhida immediatamente pela Contadoria ao Banco do Brasil.

Colhido por auto-omnibus

O operario José Gomes Mattos, de côr branca, com 41 annos de idade, casado e morador á rua 25 de Agosto n. 7, foi colhido hontem por um auto-omnibus na rua São Francisco Xavier, esquina de Onze de Dezembro, soffrendo, em consequencia, fractura da clavicula e de duas costellas do lado direito.

José Gomes foi soccorrido no Posto Central de Assistencia, sendo depois, removido para o Hospital de Prompto Soccorro onde ficou internado.

Desastrosa quéda de bonde

Victima de uma quéda de bonde na rua Estacio de Sá esquina de Maia Lacerda, soffreu fractura do frontal o octogenario João Antonio Silva, branco, viuvo e domiciliado á travessa Santos Rodrigues n. 9.

Depois de receber os primeiros curativos no Posto Central de Assistencia, João Antonio foi removido para o Hospital de Prompto Soccorro, alli ficando internado.

O Maior Laboratorio Homeopatico da America do Sul

Homeopatia
só de
ALMEIDA CARDOSO & CIA
[illegible]
A VENDA EM TODAS AS BOAS PHARMACIAS E DROGARIAS
NÃO TEM FILIAES!
Cuidado com as imitações!

GUIA PRATICO: Remeteremos GRATIS a quem nos enviar seu endereço

A installação do novo cartorio do 19.º Officio de Notas

Installa-se amanhã, ás 10 horas, o Cartorio de Notas do 19º Officio de Notas, do qual é titular o Tabellião Alvaro de Mello Alves, antigo serventuario do Cartorio do 1º Officio de Notas. O sr. Mello Alves, que volta desse modo, á actividade, terá como seu substituto o sr. Esaú' Braga Larangeira. O seu novo cartorio está localizado á Rua do Rosario, nesta Capital.

Dr. Oswaldo Barbosa

PROF. DE CLINICA MEDICA DA FACULDADE DE MEDICINA DO PARA'

Doenças do figado, estomago, pulmões e coração
Installações completas de electricidade medicas, raio X alta frequencia, banhos hydro electricos e de luz, raios ultra vermelhos e ultra-violetas

EXAMES DE LABORATORIO

CONSULTORIO, 7 de Setembro 155, 3.º and. 22-0598
RESIDENCIA - Rua Paulino Fernandes, 82 — Botafogo — 26-2231

Clinica só de Senhoras do Dr. Octavio de Andrade

Tratamento de todas as doenças das senhoras sem operação e sem dôr. Hemorrhagia do utero, suspensão, atrazos, etc. Diagnostico precoce da gravidez. Das 12 ás 15 horas. Rua Republica do Perú', 145, 2º andar. Telephone 22-1391

BANCO DO BRASIL

O MAIOR ESTABELECIMENTO DE CREDITO DO PAIZ

Tem Agencias em todas as Capitaes e Cidades mais importantes do Paiz e Correspondentes nas demais Cidades. — Correspondentes em todos os Paizes do mundo.

Realiza todas as especies de operações bancarias : depositos em conta corrente e a prazo, descontos, emprestimos em conta corrente garantida, cobranças sobre o Paiz ou sobre o exterior, compra e venda de cambio, transferencias de fundos, custodia de titulos e valores, etc.

CONDIÇÕES PARA AS CONTAS DE DEPOSITOS :

Com juros (sem limite) . . . . . 2% a.a.

Deposito inicial Rs. 1:000$000. Retiradas livres. Não rendem juros os saldos inferiores a esta ultima quantia, nem as contas liquidadas antes de decorridos 60 dias da data da abertura.

Populares (limite de Rs. 10:000$000) . . . . . 4% a.a.

Deposito inicial Rs. 100$000, no minimo. Depositos subsequentes minimos de Rs. 50$000. Retiradas minimas Rs. 20$000. Não rendem juros os saldos: a) inferiores a Rs. 50$000; b) excedentes ao limite; c) encerrados antes de decorridos 60 dias da data da abertura. — NOTA IMPORTANTE: Os cheques desta conta não estão sujeitos a sello, desde que o saldo não ultrapasse o limite.

Limitados (limite de Rs. 50:000$000) . . . . . 3% a.a.

Deposito inicial Rs. 200$000. Depositos subsequentes minimos Rs. 100$000. Retiradas minimas Rs. 50$000. Demais condições identicas aos depositos Populares. Cheques sellados.

Prazo fixo. — De 6 mezes . . . . . 4% a.a.
De 12 mezes . . . . . 5% a.a.

Deposito minimo Rs. 1:000$000

De aviso — Mediante aviso prévio de 30 dias . . . $3\frac{1}{2}$% a.a.
Mediante aviso prévio de 60 dias . . . 4% a.a.
Mediante aviso prévio de 90 dias . . . $4\frac{1}{2}$% a.a.

Letras a premio — (sujeitas a sello proporcional)
6 mezes, 4% a.a. — 12 mezes . . . . . 5% a.a.

Nesta Capital, além da Agencia Central, á Rua 1º de Março n.º 66, estão em pleno funccionamento as seguintes Agencias Metropolitanas, que fazem tambem as operações acima enumeradas:

GLORIA - Largo do Machado - Edificio Rosa — MADUREIRA - Rua Carvalho de Souza, 299 — BANDEIRA - Rua do Mattoso, 12

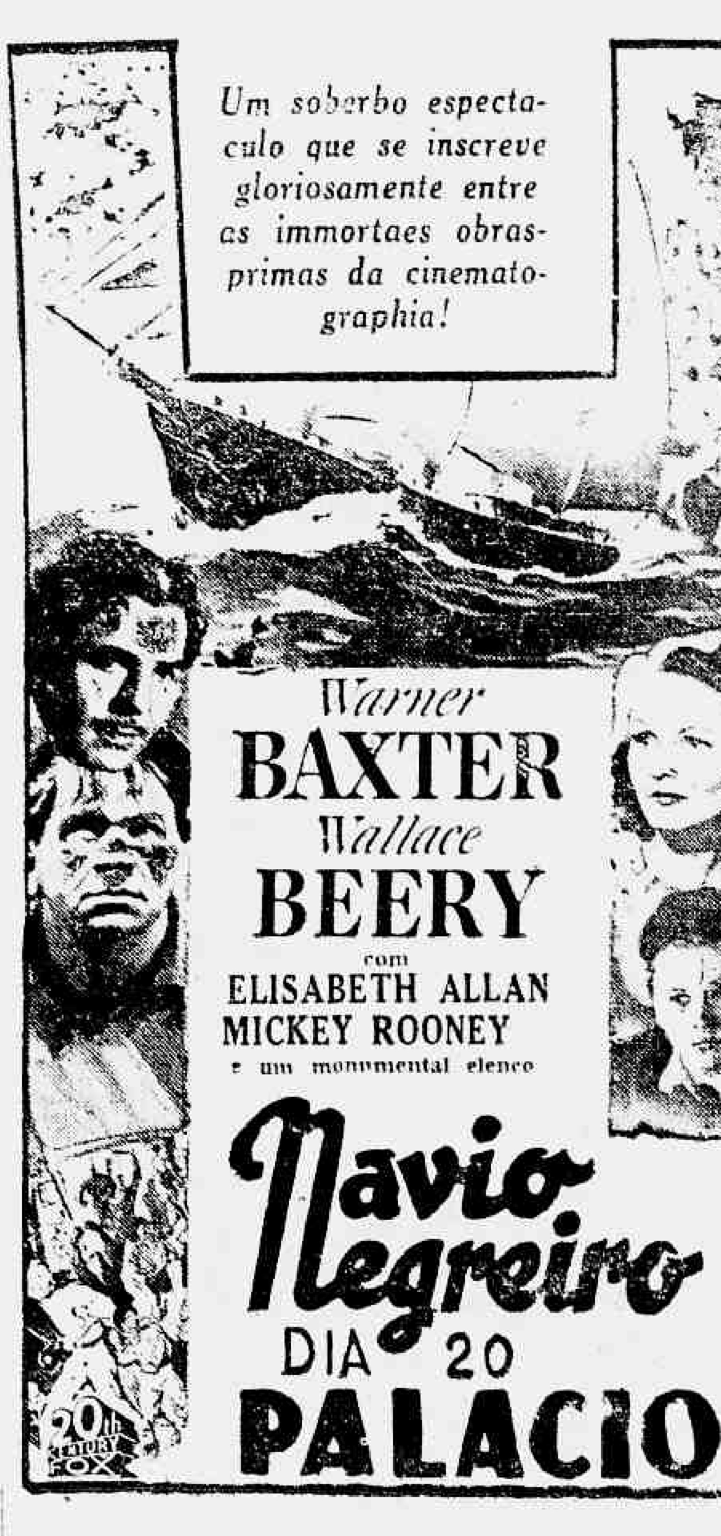

Diario Carioca

Anno X — Numero 2.840 — Rio de Janeiro, Domingo, 12 de Setembro de 1937 — Praça Tiradentes n.° 77

Arrebe-tou-se o Engate

Varios passageiros foram atirados á linha — Um morto — Dois feridos — Detalhes

Um deploravel accidente de consequencias funestas, occorreu hontem na estação de Del Castilho com uma composição da Estrada de Ferro Rio d'Ouro. O estado precario de conservação do material rodante daquella via-ferrea deu causa ao sinistro no qual perdeu a vida um homem cuja identidade ainda não foi apurada.

O trem prefixo X-14, demandando a cidade, vinha atrazadissimo e superlotado como de costume, quando, ao entrar na estação de Del Castilho, verificou-se o accidente.

O engate dum dos carros de segunda classe collocado no meio da composição, arrebentou, ficando esta separada bem ao meio. As correntes auxiliares, impediram o desligamento total, originando porem o accidente.

Encontrando a resistencia das correntes, houve violento choque que jogou ao chão quantos viajavam de pé no interior dos carros e os pingentes foram atirados ao leito da linha.

Desses, tres foram mais infelizes, pois receberam ferimentos que exigiram a intervenção da Assistencia.

Um delles, caindo junto ás rodas, teve o corpo esmagado e morte immediata. Desse, não foi possivel descobrir-se a identidade.

Quanto aos outros, são elles: Camillo de Souza, de 43 annos, casado, operario, morador á estrada do Furão, 200, em Coelho Netto, e Antonio Francisco, de 25 annos, solteiro e residente á rua Bispo Lacerda n. 35. O primeiro, teve contusões e escoriações generalisadas e o segundo, fractura da clavicula esquerda.

Os feridos foram medicados e o cadaver foi removido para o necroterio.

A França e a Inglaterra Assumiram Inteira Responsabilidade Pelo Afundamento de Qualquer Submarino "Pirata" no Mediterraneo

A Italia será convidada a adherir ao pacto assignado hontem, em Nyon — O summario completo dos pontos approvados pelas delegações

NYON, 11 (Por Wallace Carroll, correspondente da United Press) — No pacto contra a "pirataria", assignado ás 5.30 da tarde de hoje, a França e a Inglaterra assumiram inteira responsabilidade pelo afundamento de qualquer submarino pirata no Mediterraneo. A Italia será convidada a adherir a esse accordo; mas se se recusar a fazel-o, a Inglaterra e a França executarão o resolvido, emquanto os navios patrulha dos outros paizes signatarios procederão a seu modo relativamente aos submarinos encontrados nas proprias aguas.

Ao sair da Conferencia, o sr. Nicholas Politis, delegado da Grecia, declarou á United Press: "Acreditamos que está acabada a pirataria no Mediterraneo."

Sabe-se dispor uma das clausulas do accordo hoje assignado que os submarinos que violarem o protocollo de 1936 serão considerados piratas.

Fontes autorizadas declaram que a França e a Inglaterra accordaram em concentrar sessenta destroyers no Mediterraneo afim de executarem o pacto contra a "pirataria". Os navios patrulha estabelecerão a responsabilidade de quaesquer ataques contra os navios mercantes. As potencias que tomaram parte na conferencia concordaram em conservar os seus submarinos nas aguas territoriaes proprias. A conferencia foi encerrada ás 5.30, não devendo realizar-se mais sessão alguma. Será mantido o systema de patrulhamento das zonas. Esclarecendo esse systema, os delegados declararam que se um submarino afundar um navio mercante sem aviso, os vasos de guerra estão autorizados a metter a pique o submarino como pirata.

Por outro lado, se o submarino observar o protocollo de 1936, será immediatamente identificado e o mundo inteiro ficará sabendo quem interfere com a navegação no Mediterraneo. Os delegados assignalaram que a disposição do accordo referente ao protocollo de 1936 não implica o reconhecimento dos direitos de belligerancia ao general Franco ou a Valencia, porque todos os submarinos hespanhoes foram excluidos dos termos do pacto.

O SEGUNDO COMMUNICADO OFFICIAL DA CONFERENCIA

NYON, 11 (U. P.) — Com grande surpresa, o segundo communicado official da Conferencia do Mediterraneo accentua que o pacto contra a pirataria não concede direitos de belligerancia ao general Franco nem tampouco a Valencia.

O communicado declara que o accordo determina que as forças navaes de todas as potencias participes atacarão e se esforçarão por destruir todo submarino surprehendido atacando um navio não hespanhol, bem como qualquer submarino encontrado nas immediações do local onde um navio mercante foi atacado, caso o submarino seja suspeito de culpa.

Accrescenta o communicado que as frotas franceza e britannica patrulharão ao oéste de Malta, excepto no Tyrrheno, "onde varias determinações poderão ser applicadas", podendo isso querer dizer que se convidará a Italia. No Mediterraneo oriental as potencias ribeirinhas patrulharão suas proprias aguas, concordando os signatarios em prestar toda assistencia ás forças navaes franco-britannicas que patrulharão o alto mar, não só lhes concedendo facilidades de porto como tambem não permittindo submarinos estrangeiros em suas aguas e fazendo com que seus navios [illegible] as [illegible] prescriptas pelo plano de segurança.

A ITALIA AGUARDA AS DECISÕES DE NYON

ROMA, 11 — Segundo informações de fonte official, a Italia examinará com "interesse" qualquer plano de patrulhamento internacional destinado a eliminar a pirataria no Mediterraneo e que a Conferencia de Nyon venha a approvar e a remetter para esta capital.

Afóra esta informação os altos funccionarios italianos se recusam a fazer quaesquer declarações formaes emquanto não forem recebidas as decisões de Nyon.

Diversas noticias que vêm circulando no estrangeiro foram officialmente desmentidas, inclusive uma partida de Genebra e segundo a qual navios de guerra sovieticos haviam capturado um submarino italiano, e uma outra de accordo de que o governo sovietico teria enviado uma terceira nota ao governo de Roma. Finalmente, foi officialmente desmentido que a Italia tenha iniciado negociações no sentido de adherir ao pacto teuto-nipponico de combate ao communismo.

Pessoas merecedoras de credito opinam que tal adhesão sómente poderá ser decidida quando o sr. Benito Mussolini visitar o chanceller Adolf Hitler na Allemanha. — (U. P.)

SUMMARIO DOS PONTOS APPROVADOS

GENEBRA, 11 — A United Press obteve hontem á noite o seguinte summario completo dos pontos em que os delegados á Conferencia de Nyon concordaram em principio:

1°) — O Mediterraneo será dividido em zonas a serem patrulhadas por destroyers das potencias signatarias da convenção;

2°) — A Grã Bretanha e a França assumirão o controle do Mediterraneo Occidental;

3°) — A' Italia será offerecido o patrulhamento da zona do Mediterraneo Central. No caso de recusa, a Grã-Bretanha e a França assumirão o controle naval dessa região;

4°) — A União Sovietica, a Turquia, Yugoslavia, a Grecia e outras potencias representadas na Conferencia, controlarão o Mediterraneo oriental;

5°) — Logo que seja concluido um accordo, todos os navios mercantes receberão aviso para navegar sómente nas rotas mais frequentadas do Mediterraneo;

6°) — Todas as potencias empenhadas na luta contra a pirataria concordam em conservar seus submarinos fóra dessas linhas de navegação;

7°) — Peritos navaes terão que decidir as medidas a serem tomadas contra os submarinos que entrarem nessas rotas. — (U. P.)

Litwinitof que protestou con organizadores do Manual Bio-

O Rumoroso Caso dos Sellos Falsos

O PROTESTO DO DR. CESAR GARCEZ

Com a prisão, hontem, do individuo Hamilton Moraes, o "policia amador" que identificou os quadrilheiros dos sellos falsos do imposto do consumo, o 3° delegado auxiliar, ao que parece, tem quasi concluido o inquerito em torno do rumoroso caso.

A prisão de Hamilton foi ordenada pelo sr. Dulcidio Gonçalves que apurou sua responsabilidade [illegible] Nacional, como orientador [illegible] Nacional, como orientador e intellectual da quadrilha.

Hontem mesmo aquella autoridade se dirigiu ao juiz substituto da 1ª Vara Federal solicitando a prisão preventiva de Hamilton Moraes.

Hamilton Moraes, o celebre agente secreto

O DIRECTOR GERAL DE INVESTIGAÇÕES, EM CARTA AO CHEFE DE POLICIA, ESCLARECE O CASO DOS SELLOS FALSOS

A proposito do caso dos sellos falsos de imposto de consumo, que assumiu caracter sensacional em virtude da prisão do individuo Hamilton Moraes, o dr. Cesar Garcez, director geral de Investigações, dirigiu ao capitão Filinto Muller a seguinte carta:

"Rio de Janeiro, 2 de setembro de 1937 — Exmo. sr. capitão Filinto Muller — Cumprimentos respeitosos — A carta que tenho a honra de passar ás mãos de v. ex. é ditada por um sentimento que, com o ser elevado, reflecte perfeitamente a minha sensibilidade moral.

Não se seria dado retardar este entendimento com v. ex. na hora em que explode rumorosamente o caso dos sellos falsos, usando da franqueza que sempre ponho em meus actos, notadamente quando falo em virtude da funcção publica que exerço, tanto mais quanto essa linguagem sincera é em defesa do bom nome da propria repartição.

E é meu intuito, ainda, deixar em mãos de v. ex. um documento que será para o futuro uma affirmação da minha conducta, repassado embora, do natural amargor que encerra.

O caso dos sellos falsos — devo dizel-o — é assumpto que infelizmente não vae além de uma commum diligencia, similar a innumeras feitas por esta D. G. sem alarde e sem provocar descredito dos departamentos officiaes do paiz.

Não tendo sido o assumpto encaminhado a esta D. G., como devia, e havendo um alto funccionario do Thesouro declarado que não trouxe o caso á Policia por se resentir esta da falta de especialização, pelo que deu a direcção das investigações a Hamilton de Moraes e Francisco de Oliveira Umbuzeiro, valho-me desta para informar a v. ex., de modo categorico, quem são esses individuos collocados á frente de uma investigação policial e "substituindo" o departamento technico.

Hamilton de Moraes é um falsario que já respondeu a innumeros processos no Districto Federal, no Estado do Rio e noutros Estados, tendo mesmo por duas vezes e como falsario sido processado na 1ª Delegacia Auxiliar e na antiga 4ª Delegacia, além de outras prisões pela Secção de Defraudações desta D. G.

Sua actividade criminosa visa sempre o Thesouro Nacional e consiste de ha algum tempo em organizar quadrilhas para, depois de usufruir dellas todos os proventos criminosos, vir simular perante o Ministerio da Fazenda poder descobrir e apontal-os como principaes responsaveis mediante elevadas quantias pagas pelo Thesouro, a titulo de encaminhar investigações.

Hamilton de Moraes é o mentor de todo o crime. Após [illegible] differentes da Policia, passa elle [a] extorquir de outras vultosas importancias, encorajado pela sua impunidade e apresentando-se como policia secreta.

Francisco Umbuzeiro é o individuo que v. ex. em boa hora expulsou da Policia como ladrão, após um processo rumoroso.

Esses criminosos que assim estão procedendo foram tidos pelo Ministerio da Fazenda como os homens capazes de chefiar investigações na falta de policiaes especializados.

A indignação que tal procedimento provoca em quem tem a honra de dirigir um departamento efficiente, probo, capaz, e a cuja acção energica e acertada, sem estardalhaço embora, deve a população serviços reaes, essa indignação v. ex., homem de honra, bem comprehenderá.

Despudorados falsarios citados como investigadores em um caso em que são — cumpre dizel-o — os autores do crime maior, eis como foram apontados elogiosamente de publico, em detrimento da verdadeira policia.

Ha pouco esta D. G. prendeu e processou falsarios que se haviam organizado para lesar todo o commercio bancario, prisão feita em flagrante, e nem uma só noticia foi dada e de nenhum criminoso se valeu para executar os seus serviços de delicada e difficil investigação.

Outros processos recentes de sellos falsos foram instaurados e os criminosos punidos pela Justiça, sem que nenhum alarde fosse feito, quer por occasião das grandes apprehensões de material falso e quer após a conclusão dos serviços, pois que esta D. G. sentiu unicamente o prazer do dever cumprido.

Innumeros lavadores de sellos foram presos e processados, na defesa do Thesouro e nunca esta D. G. procurou os "technicos" da Commissão de Investigações do Thesouro.

Calar, pois, neste momento o meu protesto e deixar de fazel-o alto e franco contra esse labéo assacado contra a Policia, e mais, não admittir que falsarios e elementos deshonestos já expulsos desta Repartição appareçam como autoridades dirigentes de serviços, eis o que eu não poderia fazer sem me humilhar perante v. ex., perante mim mesmo e junto aos meus leaes e dedicados companheiros e, o que é mais, sem arranhar fundamente a repartição a que dedico tudo quanto a ella possa dar.

Aguardo no meu posto o desfecho desse processo e só então voltarei a tratar do assumpto para encontrar na boa vontade de v. ex. uma solução digna para a Policia e para os que nella trabalham honrosamente.

Com a devida consideração e apreço, subscrevo-me attenciosamente, de v. ex., admdor. e amigo. — Cesar Garcez".

Terminou a pandega dando um tiro no amigo

SCENA DE SANGUE NA ESTAÇÃO DE ITABORAHY NO ESTADO DO RIO

Salvador Baptista, conhecido como máo elemento, constando até, que saiu ha pouco da Detenção, onde esteve preso e cumpriu pena pelo crime de morte; dispoz-se a passar o dia em casa do seu amigo Manoel Souza, morador na Estação de Visconde de Itaborahy no Estado do Rio.

Ali comeu e bebeu a larga, na mais ampla camaradagem com o amigo.

A' hora do regresso foram ambos para a estação; lá chegando, tiveram um mal entendido ao que parece e o resultado foi Salvador sacar de uma garrucha calibre 320, e fazer fogo contra Manoel, ferindo-o gravemente, para em seguida fugir.

O sub-delegado de Caxias, comparecendo ao local tomou conhecimento do facto, mandando abrir inquerito e arrolar testemunhas.

Pelo expresso da carreira, foi a victima removida para o Prompto Soccorro de Nictheroy, onde recebeu os necessarios curativos e a seguir recolhido ao Hospital de São João Baptista.

Presos politicos postos em liberdade, em Recife

RECIFE, 11 — Foi posto em liberdade, por "habeas-corpus" o dr. Alcedo Coutinho. Hontem foram soltos mais os seguintes detentos politicos que se achavam recolhidos ao Presidio Especial e sem prisão preventiva decretada: José Farias de Almeida; José Gomes do Nascimento; Manoel Soares; André Ferreira da Cunha; Esmeraldino Barbosa de Lima; Alceu Ferreira Gomes; Ruy Rodrigues Camara; Zacharias da Silva Ramos; Antonio do Nascimento; Antonio Paulo de Oliveira; Waldemar Barbosa da Silva; José Mulato da Silva; Antonio Francisco Costa; Norberto Torres Lacerda; Eduardo José da Silva; José Baptista das Chagas; Estevão Ferreira Baptista; Macario de Almeida; Eugenio Alves de Souza; Severino Bezerra; José Cordeiro Cintra; Clovis Orange Lins Wanderley; José Marques de Sant'Anna; Julio Ricardo de Araujo; Manoel Clementino da Silva; Manoel Berto de Oliveira; José Lopes Ribeiro; Oscar Arthur Nunes, Abismael Santos Nascimento; Antonio Guilherme de Britto; José Pereira da Hora; José Lourenço de Albuquerque; Manoel Euclydes de Lima; Nilo Gervasio de Souza; João Gilberto Freitas; José Americo Rodrigues dos Santos; Vedasto Barbosa da Silva; José da Silva Ramos; Severino Franklin de Mello; Theophilo Faustino de Freitas; Marianno José do Nascimento; José Dueca de Albuquerque; Agrippino Ferreira de Almeida; Elisio Pereira de Barros; Sebastião dos Santos; José Rozendo Filho; José Nelson da Silveira; Ercilio Cavalcanti de Paiva; Severino Ferreira da Silva e Luiz Carlos Corrêa de Souza. — (A. N.)

Assassinou o desaffecto com duas facadas

No logar denominado Sete Pontes, no sitio de Joaquim Baptista, occorreu hontem uma violenta e brutal scena de sangue, na qual tombou mortalmente ferido, a golpes de faca, o lavrador Juvenal Augusto dos Santos, de 27 annos de edade, casado, morador á Estrada Rio-São Paulo, sem numero.

Os motivos que determinaram o drama, não foram, ainda esclarecidos, de vez que o criminoso, José Loureiro, de 25 annos de edade, casado e morador á Estrada do Cajueiro, fugiu, após a pratica do delicto.

De tudo, sabe-se apenas que José Loureiro e Juvenal Augusto dos Santos discutiram acaloradamente e no decorrer do bate-bocca, Juvenal esfaqueou por duas vezes o seu contendor, produzindo-lhe os ferimentos que determinaram a sua morte instantanea.

A policia do [illegible] districto está no encalço do criminoso.

O cadaver do infeliz lavrador foi removido para o necroterio do Instituto Medico Legal.

Caiu do bonde na rua General Polydoro

Ao tomar um bonde em movimento, na rua General Polydoro, foi victima de uma queda, soffrendo contusões e escoriações generalisadas, o empregado no commercio Zenobio Souza Lima, de 18 annos de idade, solteiro, residente á mesma rua n. 129.

Medicado no Hospital Miguel Couto, Zenobio retirou-se. pensavel.

Foi aggredido pelo botiquineiro

A Assistencia Municipal soccorreu, hontem, o operario Sylvio Ribeiro, de côr parda, com 40 annos de edade, casado, morador no morro do Salgueiro sem numero, que apresentava ferimento no frontal, labios e escoriações.

Ao ser medicada a victima declarou que fôra aggredido pelo sr. João Antonio Barbosa, proprietario do "Café Vian", situado á rua do Humaytá numero 378, a barra de ferro.

Enforcou-se na bandeira da porta da cozinha

Não podendo supportar por mais tempo os desgostos que lhe acarretavam os dias de sua existencia, o empregado da Light, José da Silva Fernandes, de nacionalidade portugueza com 52 annos de edade, morador á rua Voluntarios da Patria n. 113, casa 2, suicidou-se, hontem, em sua residencia, enforcando-se na bandeira da porta da cozinha.

Avisada da triste occorrencia a policia do 3° districto compareceu ao local, representada na pessoa do commissario de dia, tendo esta autoridade tomado as providencias que se faziam necessarias, inclusive a remoção do cadaver para o necroterio do Instituto Medico Legal.

Atirou-se á frente do trem

Entre as estações de Madureira e Cascadura, verificou-se um impressionante suicidio.

Por aquella via ferrea em companhia de amigos caminhava, o empregado da Central do Brasil, Samuel de Oliveira quando em dado momento, sem dar a perceber o seu intento atirou-se á frente do electrico prefixo S. U. 47, que no momento por ali passava em grande velocidade.

O tresloucado homem teve morte instantanea, em virtude das graves lesões recebidas. Seu cadaver foi removido com guia da policia do 24° districto para o necroterio.

Atropelado por auto

Na praia de Botafogo foi hontem atropelado por um auto, soffrendo ferimento no frontal e escoriações generalisadas, o pintor Augusto Pinheiro, branco, de 42 annos de idade e residente á rua General Belford, 98.

A victima foi medicada no Hospital Miguel Couto.

Um crime estupido em Vaccaria

VACCARIA, 11 — Foi assassinado pelo sub-prefeito do 2° districto deste municipio, Dyonisio Thomaz Filho, o menor Waldemar Montanari, que no momento se encontrava completamente desarmado. — (A. N.)

A inauguração das conferencias scientificas da Policlinica Geral

COMO FALARA' QUARTA-FEIRA PROXIMA O DR. BELMIRO VALVERDE

Ecoou de maneira muito auspiciosa a idéa da Policlinica Geral do Rio de Janeiro de instituir as conferencias scientificas, cuja utilidade é tão evidente que não necessita ser ressaltada. A primeira conferencia será, como já foi dito, pronunciada pelo dr. Belmiro Valverde, chefe da clinica de vias urinarias, a qual recentemente festejou o decimo anniversario de sua fundação, quando houve opportunidade de se avaliar os inestimaveis serviços por ella prestados, não apenas á população pobre da capital, mas ainda ao cabedal scientifico do paiz.

O dr. Valverde, que falará na proxima quarta-feira, dia 15, ás 21 horas, na séde da Policlinica, dissertará sobre o seguinte thema: "Os graves perigos das vesiculites chronicas". A entrada será franca.

O novo Palacio da A. E. C.

A GRANDE ASSEMBLÉA DO DIA 15

Reina excepcional enthusiasmo entre os socios da Associação dos Empregados no Commercio, em torno da reunião extraordinaria de sua assembléa deliberativa, que se realizará na quarta-feira proxima, 15 do corrente, e na qual deve ser concedida autorização para o inicio das obras de construcção da nova séde, bem como para as necessarias operações de credito e nomeação da respectiva commissão de obras.

Será apresentada á assembléa uma exposição sucinta, assignada por todos os directores em exercicio na A. E. C., sobre a necessidade imperiosa da execução do projecto, attendendo ao crescente desenvolvimento dos serviços sociaes da instituição, que reclamam urgente ampliação de suas installações.

Dado o interesse do assumpto, é de prever-se uma assembléa monumental no dia 15, no salão nobre da A. E. C.

O juramento á Bandeira pelos nossos jovens dos tiros de guerra e escolas de instrucção militar

O MINISTRO DA GUERRA E ALTAS AUTORIDADES COMPARECERÃO PARA O MAIOR BRILHO DA CERIMONIA

No tradicional Campo de S. Christovão, terá logar hoje ás 10 horas, com a presença do ministro da Guerra, general Eurico Gaspar Dutra, e altas autoridades civis e militares, a cerimonia de juramento á bandeira pelos nossos jovens dos Tiros de Guerra e Escolas de Instrucção Militar. Durante o acto tocarão quatro bandas de musica.

Bibliotheca Nacional do Rio de Janeiro

Estatistica da consulta publica durante agosto de 1937: Dias uteis 31, consultantes 6.406, média da frequencia 206. Obras consultadas: impressos 11.515, manuscriptos 11.067, cartas geographicas 565, peças iconographicas 9.461, periodicos 10.013. Total 42.621. Média da consulta diaria 1.375.

As obras impressas são referentes a: Agricultura, commercio e industria 210, bellas artes 93, bibliographia 21, sciencias mathematicas 787, sciencias medicas 2.031, sciencias naturaes 317, chorographia e historia do Brasil 429, direito, legislação e jurisprudencia 1.202, economia politica 115, encyclopedia e polygraphia 301, philologia e linguistica 745, philosophia 177, physica e chimica 979, geographia 153, historia 539, iconographia e cartographia 25, jogos e desportos 59, literatura 1.679, literatura brasileira 808, occultismo, theosophia e espiritismo 141, paleographia e diplomatica 4, pedagogia 12, politica e administração 179, religião 80, sociologia 70. Total 11.515.

Quanto aos idiomas houve a seguinte consulta: obras em allemão 49, em hespanhol 560, em francez 2.097, em inglez 212, em italiano 125, em latim 45, em portuguez 8.397. Total 11.515.

Praticou um duplo assassinio ha 4 annos

SENDO PRESO AGORA NO RIO GRANDE DO SUL

S. PAULO, 11 — No dia 4 de março de 1933, em Mirasol, sitio Nipoan, o motorista Baptista Amaro, de 29 annos, casado, ali residente, matou a tiros de revólver os empreiteiros Domingos Amaral e Manoel Onça, que trabalhavam por conta de seu pae, Vicente Amaro.

O motivo do duplo homicidio foi uma discussão havida entre os referidos empreiteiros e Vicente, por causa de umas plantações.

Alguem que assistiu a discussão entre os tres homens foi avisar o filho de Vicente, que chegando ao local onde elles se encontravam, collocou-se ao lado do pae, contra os empreiteiros.

Com a presença de Baptista Amaro, a discussão augmentou, tendo Domingos Amaral tirado uma arma do bolso e atirado contra Vicente que teve o chapéo varado pela bala.

Baptista Amaro vendo a attitude do empreiteiro sacou do revólver que trazia e matou Domingos Amaral e o collega deste, Manoel Onça.

Praticado o crime, Baptista Amaro fugiu para França, onde esteve tres mezes homisiado, passando-se para Marilia e dali para S. Paulo, onde esteve escondido por espaço de dez mezes.

Em seguida o criminoso conseguiu seguir para a cidade de Santa Maria, no Rio Grande do Sul, onde agora a delegacia de Segurança Pessoal o foi descobrir e prender.

Baptista Amaro residia á rua 7 de Setembro, 520, em Santa Maria, tendo chegado hontem a esta capital devidamente escoltado.

O sr. Durval de Villalva, delegado de Segurança Pessoal, vae interrogar o preso, hoje, afim de o remetter para Mirasol, onde será pronunciado. — (A. N.)

Morte suspeita de um lavrador

SOROCABA, 11 — No districto de Salto do Pirapora deu-se uma occurrencia que consternou profundamente a população.

Elias Calixto Brandão, lavrador, ali residente, teve de realizar uma viagem ao bairro do Sarapuí, a algumas leguas de Pirapora. Antes de iniciar a viagem, foi ao botequim mais proximo de sua residencia e tomou aguardente, partindo em seguida.

Em determinado trecho do caminho ardia enorme fogueira na qual, segundo o que se apurou até agora, o lavrador caiu perecendo carbonizado.

A policia esteve no local e mandou remover o corpo para o necroterio, tendo aberto inquerito para esclarecer o caso porque ha suspeitas de que não se trata de simples accidente e sim de crime. — (A. N.)

8 Paginas

Diario Carioca

2ª secção

Anno X — Numero 2.840 | Rio de Janeiro, Domingo, 12 de Setembro de 1937 | Praça Tiradentes n.° 77

A Russia Representa Um Mysterio Para o Resto da Humanidade!

Uma Joanna D'Arc Chineza...

A famosa "estrella" do cinema chinez, a bella e futil Chen-Po-Erh, já não se contenta apenas com as actividades do "ecran". Vae além. Visita frequentemente as tropas da Republica Oriental no "front" e incute-lhes enthusiasmo e disposição para aguentar firme o avanço dos subditos de Hirohito e para não fugir da frente dos ultra possantes engenhos bellicos que podem usar os japonezes.

A bella chegou mesmo a declarar a uma agencia telegraphica que logo termine o presente contrato não deseja assignar outro. Pois "quer formar ao lado dos seus irmãos, quer ser Joanna d'Arc chineza".

Patriotismo sincero ou publicidade?

"Boxeurs" Millionarios

O box — ou, como querem alguns, a nobre arte — tem as suas compensações. Nem podia ser de outra forma. Tantos individuos não haveriam de consentir em dar e — o que é peor — levar formidaveis socos debaixo do queixo pelo simples prazer de ter o retrato nas folhas. E' emprego, e muito bom...

Vejamos o que conseguiram alguns dos que mais se distinguiram na arte: Jack Dempsey possue uma fortuna approximada de 50 mil contos em nossa moeda; Gene Tunney é mais

pobre, tem "apenas" 40 mil e Jack Petersen não possue mais que cinco mil contos.

Pelo que se vê o officio não é tão máo. Seria interessante conhecer o numero de socos recebidos por cada um para se estabelecer uma media.

Que Razões Teriam Motivado o Fuzilamento de Centenas de Individuos, Muitos dos Quaes Occupantes de Altos Cargos Administrativos?

Como Explicar o Inesperado e Ultra-Summario Julgamento, a Condemnação e o Fuzilamento de Toukhachewsky — o "Fundador do Exercito Russo"?

Por Vebb Müller

Trotzky

Qual será o mysterio que se esconde atrás desse "expurgo" sangrento do organismo governamental da União Sovietica, que collocou até agora, pelo menos 400 criaturas humanas diante dos pelotões de execução, e enviou dezenas de milhares de pessôas para as prisões e para o exilio?

Mesmo diplomatas e correspondentes estrangeiros, que vivem ha muitos annos da União dos Soviets, não conseguem encontrar uma explicação satisfactoria para todas as ramificações dessa terrivel chacina.

E' sempre difficil obter-se informações sensatas sobre estes factos e, muito mais agora, do que usualmente. Tanto os funccionarios das repartições publicas, como o simples homem das ruas, nada sabem, além do pouco que transpira através da imprensa severamente censurada, o que é muito pouco, excepto algumas pallidas generalizações, e, ás vezes, mesmo nada.

A verdade é porém, que milhares de pessôas desappareceram repentinamente dos cargos que occupavam, sem a menor explicação e sem o mais leve commentario da imprensa.

Esta, quasi diariamente enche columnas com o pretenso perigo de espionagem, causado pelo facto de todos os estrangeiros serem considerados como intangiveis.

Resumem-se, a isto, as informações de fonte sovietica. O mysterio apparente e parcialmente resolvido, tendo-se sempre em conta, que, sob o systema bolchevista (e outros systemas ditatoriaes) qualquer opposição, ou desvio da "linha recta do partido" uma vez estipulada, constituem um flagrante simptoma de traição e automaticamente qualificam o dissidente como "inimigo do povo" — ou mesmo "inimigo mortal" se a pessoa que se aventurou a ter uma opinião divergente, occupa algum cargo de importancia ou de confiança.

Negligencia, indolencia, ou mesmo ignorancia de que resultem desarranjos nas machinas industriaes, interrupções de transportes ou atraso na producção, é quanto basta para accusar os responsaveis de actos de sabotagem ou terrorismo.

E' verdade que eu conheço varios engenheiros estrangeiros, com muitos annos de pratica nas fabricas dos Soviets, que estão pessoalmente convencidos de que actos de sabotagem voluntaria têm sido praticados nos estabelecimentos fabris da Russia pelos trabalhadores, por motivos de natureza politica.

Não existe tambem a menor duvida para que se ponha em duvida a existencia de espiões dentro do terrorismo da União dos Soviets. Qualquer nação militar européa de certa importancia, mantém dentro das fronteiras dos seus vizinhos mais fortes uma organização de espionagem, e a União dos Soviets não constitue nenhuma excepção.

E' certo, porém, que nem todos esses homens indigitados espiões, fascistas ou japonezes, têm os seus nomes inscriptos na folha de pagamento dos diversos "Intelligence Services" da Europa ou da Asia.

Qualquer pessôa que se recorde ainda dos chamados "espiões allemães" nos Estados Unidos, sabe e comprehende o que acontece quando reina num paiz um ambiente e uma mentalidade de tempo de guerra.

As organizações trabalhistas dos Soviets têm vivido ha vinte annos, e frequentemente em alta tensão, sob essa mentalidade de tempo de guerra.

As accusações de inoculação do cancro das batatas nas hortas, de infecção das plantações de algodão com a lagarta rosada, de envenenamento dos poços d'agua e da propagação de epidemias entre o gado, assemelham-se extraordinariamente as que foram levantadas nos Estados Unidos, no tempo da Grande Guerra contra os pretensos "espiões allemães".

Qualquer regime que já tem durando ha 20 annos, e especialmente um que tem se exercido em medidas repressoras como o bolchevismo, está naturalmente destinado a angariar numerosos inimigos.

Existem, sem duvida, elementos hostis a Stalin dentro do proprio Partido Communista, mas eu não encontrei uma só pessôa, que acreditasse na existencia de um apoio devidamente organizado ás idéas de Trotzky, ou que houvesse "traido a revolução".

Existem naturalmente, os que individualmente discordaram do rumo que a revolução estava tomando sob a chefia de Stalin. Estes sentiram que ella se afastou em muitos pontos da linha recta de puro socialismo, advogada pelos bolschevistas originaes, como sejam: a concessão de pequenos lotes de terra aos camponezes onde pudessem estabelecer hortas e criar animaes domesticos, a restauração da hierarchia no Exercito, medidas tendentes a abolir a situação privilegiada usufruida pelos operarios industriaes, o fortalecimento da união familiar, a restauração do direito de herança, embora sujeito a taxas quasi prohibitivas, o estimulo ao deposito de economias dos bancos, a protecção á renda particular oriunda do trabalho e da economia, a criação de difficuldades ao divorcio, abolição do aborto legal, etc.

Outros — infelizmente para elles — não foram sufficientemente ageis para acompanhar em parallelo as mutações que soffreu a "linha recta" do partido.

Um exemplo do qual sou testemunha, illustra claramente essa asserção:

No mez de fevereiro tomei parte num jantar offerecido no palacio dos hospedes (antiga residencia de um millionario de Moscou), dependencia do Ministerio das Relações Exteriores, em companhia de varios funccionarios desse Ministerio e de alguns jornalistas proeminentes.

Lapinsky, antigo redactor de assumptos estrangeiros do "Izvestia", estava então ás voltas com o seu gato favorito, ao qual dedicava uma amizade invulgar. Finalmente, elle me disse sorrindo: "Devo ter mesmo muita amisade a esse bicho. Ainda outro dia rasgou um dos meus manuscriptos e depois reconheci que elle me salvou desta forma de commetter um grave desvio para com as directrizes do nosso Partido".

Lapinsky, entretanto, está desapparecido — ninguem sabe aonde — desde os dias do ultimo "expurgo" de Stalin. Parece, portanto, que o gato não conseguiu salval-o afinal.

Achavam-se presentes a esse agape, seis bolchevistas. Quatro delles desappareceram mysteriosamente nestes ultimos dois mezes e acredito que estejam presos ou exilados. Outro foi transferido para o estrangeiro e Neymann, o ultimo, que era funccionario do Ministerio do Exterior e muito conhecido em

Stalin

Washington e Londres, por ser o encarregado dos negocios relativos aos Estados Unidos e a Europa Occidental, desappareceu tambem mysteriosamente, emquanto procurava se [illegible] [illegible] para o tratado commercial yankee-sovietico, do que se achava encarregado quando da [illegible] estadia em Moscou.

Um outro alto funccionario, [illegible] relacionado com muitos americanos — Jacob Doletzky, director da Agencia Telegraphica Official "Tass", encontrou-se tambem desapparecido e os seus amigos, sabem apenas que correm boatos dando-o como preso e como tendo feito uma tentativa de suicidio na prisão. Não ha, porém, confirmação de [illegible] do isto.

As victimas do presente "expurgo" têm sido numerosissimas, especialmente entre os funccionarios encarregados de assumptos que se relacionam com paizes estrangeiros ou viveram durante muito tempo no Exterior.

As conjecturas sobre os verdadeiros motivos que determinaram o fuzilamento do marechal Tukhachevsky e de mais outros sete generaes, são complexas e não satisfazem.

A chave do mysterio, pode entretanto, residir na decisão tomada em maio por Stalin, de restaurar a antiga instituição de commissarios politicos [illegible] junto á chefia de cada uma das grandes regiões militares do Exercito e que sempre constituiram, virtualmente, uma especie de espiões do partido, para terem sob os olhos as acções do commandante militar e delatarem sua direcção politica quaesquer faltas que descobrissem.

Quando Stalin tomou essa [illegible], [illegible] que todas [illegible] [illegible] do commandante da Região [illegible] [illegible] commissario politico.

[illegible] carreira [illegible] manifestar [illegible] [illegible] contra essa [illegible]. E bem possivel que Tukhachevsky e os outros generaes se tenham rebellado contra esta instrucção que consideravam desairosa aos seus brios militares e que tenham levado a sua resistencia a um ponto que os tornassem suspeitos de um desvio as directrizes do Partido.

E sabido que alguns militares de patente superior estavam mais interessados na efficiencia militar do Exercito do que na sua bolchevisação.

Quando eu estive em Moscou, todos me asseguravam que, em caso de guerra, o marechal Tukhachevsky, geralmente tido como um dos brilhantes estrategistas do mundo, seria o commandante supremo dos exercitos sovieticos em campanha.

Ainda nos ultimos dias de março, elle proprio confirmou a um dos meus amigos, que havia sido escolhido para representar a União dos Soviets nas festas da coroação do rei Jorge VI, em Londres.

Essa nomeação foi cancellada, mais ainda em 1° de maio ultimo, o marechal estava ao lado de Stalin quando este passou em revista as tropas que desfilaram em commemoração ao "Dia do Trabalho", e quando recebeu os cumprimentos da officialidade depois da grande parada.

Apenas onze dias mais tarde,

(Conclue na 18ª pagina).

Cuidado Com os Raios Solares!

O verão vem ahi. As praias já começam a ficar cheias de [illegible] banhistas. Mas começa o abuso do sol...

O sol é um magnifico factor da saude. Existe até uma phrase muito antiga que os nossos avós repetiam sempre: "Onde não entra o sol, entra o medico". Mas é preciso não exagerar. O banho de sol deve ser regrado por medico competente de accordo com as condições physicas de cada um.

De nada vale tostar a pelle na praia, como fazem alguns. Vale apenas advertir os candidatos aos beneficios dos banhos de sol que o tempo demorado na exposição deve augmentar gradativamente. E nunca iniciar com horas de insolação como fazem alguns. Essa pratica nefasta a muitos tem conduzido a máos resultados e a não poucos para o hospital.

Somno de Mulher...

Concluiu notavel scientista dinamarquez chamado V. [illegible], após pacientes observações que o somno das mulheres, via de regra, é menos profundo que o dos homens. Não ficou bem averiguada a causa do phenomeno, mas o facto ficou demonstrado em face das mesmas excitações, homens e mulheres reagiam differentemente.

Optimismo e Pessimismo

O casal chega atrasado á estação de embarque.

Elle — Se você não tivesse demorado tanto tempo para se vestir e pintar, teriamos apanhado o trem.

Ella — Ora, meu maridinho! Se você tivesse corrido menos não teriamos que esperar tanto tempo pelo outro trem.

Humor Astrologico

Quando Rudolph Kaufmann pediu a formosa Hedwig Oesser em casamento havia um outro cavalheiro que alimentava a mesma esperança.

Indecisa, e muito crente na sciencia astrologica, a joven consultou um especialista sobre as affinidades existentes entre o seu e o horoscopo dos seus pretendentes.

O astrologo se pronunciou a favor de Kaufmann e este obteve a mão da bella Hedwig.

Passaram-se os annos. Um bello dia a joven fez uma descoberta sensacional: o seu marido não havia nascido no dia 4 e sim no dia 14 de abril. O astrologo, novamente consultado garantiu que esse era exactamente o dia dos maridos infieis.

Resultado: Após oito annos de vida conjugal muito feliz o divorcio os separou.

MACAHUBAS

DR. ABILIO CEZAR BORGES

Recitado em 9 de setembro, na Escola Barão de Macahubas, no dia de seu anniversario natalicio.

Quando, no bronze do teu monumento,
Gritar, como da gloria a allegoria,
Dos teus alumnos e da Patria, um dia,
A doce voz do reconhecimento,

Terás na mão, beijada pelo vento,
A luminosa carta de alforria
Que concedeste, heroe, com galhardia,
Da tréva da alma ao tragico tormento.

Irradiaste a tua alma em milhões de almas,
Que dos teus livros irradia ainda,
Por entre bençãos e por entre palmas;

Mas todos se hão de fundir numa semente:
na alma da Patria generosa e linda,
Ante o teu vulto homerico, imponente!

LEONCIO CORRÊA

O Poeta Adelmar Tavares

Por EDISON LINS

O sr. Adelmar Tavares entregou-me um livro de versos: "O caminho enluarado", no qual o poeta nos faz seguir com elle por um caminho "tão branco, e tão frio, tão fino, e tão frio, na luz do luar..." E não é sem enthusiasmo que tenho dar o meu applauso a este suave aedo dos Descantes, este distribuidor de trovas mimosas cheias em boa dose dessa poesia lyrica, de sentimento, que constitue a psyché brasileira. Admirava o cancioneiro do "Jangadeiro" que percorre ainda o Brasil na bocca dos modinheiros, e o trovador que punha nas suas trovas philosophicas os pompons de certo encanto invulgar de seu verdadeiro talento e de sua verdadeira força poetica. E esse caminho enluarado, esse doce caminho inundado de luz mystica e de poesia, é como que um convite do vate para que se vá passear com elle pela sua estrada bella e sumptuosa, a estrada illuminada dos seus versos que escorrem todos só um lyrismo muito puro, sentindo o aroma dessas flores perfumadas (porque os versos, já disse o nosso precioso Amadeu Amaral são flores, as flores do coração que o poeta offerece), com um estranho perfume, possuidoras de uma exquisita belleza.

A vida a aventura da vida que foi thema para um excellente poema de Antonio Nobre, e o leit-motiv de todos os versos de Adelmar Tavares. Numa de suas trovas, lá está:

"O Mundo e o Mestre da Vida",
Dizia um Pae-João que eu tive.
—Cada um de nós vê o mundo,
Conforme a vida que vive...

A existencia do poeta é, na verdade, atordoante, inquieta. Juiz, no Palacio da Justiça fui encontral-o na tarde em que o conheci, atrapalhado no meio dum mundo de papeis, de partes, de processos... A vida do poeta, mettido naquelle pandemonio humano que é o casarão da rua d. Manoel assignando papeis, resolvendo questões forenses, attendendo clientes, não vae longe da de seu collega de lyra — o nosso poeta Jorge de Lima. Sobre este, e sua rotina dividida entre a medicina e a literatura, já se disse alguma coisa, e eu proprio sobre essa especie de bohemia moderna que accorre ao seu consultorio, já escrevi na "A Nação", um longo, um substancioso artigo. Mas o poeta da "Luz dos meus olhos" queixava-se-me dessa sua vida atabalhoada de juiz. "Ora, dizia-me accendendo o seu charuto enorme, pede-me o medico para que eu deixe de fumar. Mas como quer você que eu deixe isso com a vida que levo? Alias este é um mal epidemico na literatura do Brasil pobre, muito pobre obrigando os escriptores a essa proporção desigual: para um dia de trabalho exhaustivo umas poucas horas de poesia. O poeta chega cansado da repartição, do escriptorio, do consultorio e vae escrever, escrever... Para que? Infelizmente é assim.

Os seus poemas desse volume agora apparecido em segunda edição, são mesmo de verdadeiro encanto: "As barcaças", uma agoarella sem palheta que metteria inveja ao pintor Manoel Faria: "As barcaças do cáes estão cansadas. Amarradas, Ancoradas. As brancas velas enroladas, enroladas e pendidas..." E' extraordinario o veio lyrico que bróta e a facilidade que o poeta tem de ambientar-se em todas as atmospheras. No poema "Os meninos dos morros", por exemplo, que é não ha duvida, uma das tantas joias da poesia de Adelmar Tavares e será, já agora, da poesia brasileira, elle nos leva aos morros sordidos e com que palavras magicas, que encanto ouvir-lhe essa narrativa admiravel sobre aquellas gentes humildes! Este trecho de humanidade, de piedade, immensa piedade, onde o coração do poeta parece ter vibrado ao auge vae só como amostra:

Mães pobres dos morros
Mães pobres dos morros
Mães pobres dos morros!
Mães pobres com os filhos
Com medo que morram!
Encheram a Casa de
não têm um remedio,
não têm um tostão...
Mães pobres sem pão!
enfermos chorando
Transidas de horror,
Nosso Senhor!

Tambem o sentimento christão, que illuminou os versos de um Claudel, de Murilo Mendes, de Jorge de Lima, e desses poetas emfim, que "vivem a poesia", accendeu com um raro fulgor os poemas de Adelmar Tavares. Os poemas de "Milagre de Nossa Senhora Apparecida" e "Lazaro", trazem esse cunho religioso que os eleva a um plano extra-terrestre. Outros ha como "Covardia" onde as tempestades do amor fervem de modo insolito: "Pois bem, nem mesmo se hoje a visse morta, dar-lhe-ia a reverencia de uma flor... Mas, ah! batem de leve na janella. Entram a sala... Sua voz!... E' tarde para fugir de vel-a! Enfrento-a... E' ella!... Hesito... Tremo... E sofrego... aturdido caio nos seus braços como um covarde..." E essa extraordinaria historia, essa tragedia magistralmente transportada para os versos cantantes do vate pernambucano — "Antonio" — muito triste, de uma melancolia communicativa, é qualquer coisa que nos choca e nos invade com a sua grande tristeza, como a leitura desse verso "A criança no jardim" do pobre Dehmel.

A poesia de Ademar Tavares traz, assim, uma riqueza e uma força que não se póde definir numas poucas palavras. O seu lyrismo, que vem influenciando e renovando a poesia actual, marca com o "Caminho enluarado", agora apparecido em nova edição, uma victoria para o seu talento poetico. E só podemos felicital-o por este successo legitimo.

CLINICA DE VIAS URINARIAS

Dr. Samuel Kanitz

Membro da Sociedade de Urologia da Allemanha, ex-assistente dos professores Lichtemberg, Lewin, Joseph de Berlim e Haslinger, de Vienna. Especialista em doenças dos Rins, Bexiga, Prostata, Urethra, Doenças de Senhoras. Diathermia. Ultra violetas. Consultorio: Rua Republica do Perú 15-A, 2.º andar. Telephone 42-3531.

Clinica do Dr. FLAVIO PETRARCA DE MESQUITA

Largo da Carioca, 15 (2º and.) Fone 22-0797

DIARIAMENTE DAS 4 HORAS EM DEANTE

Tratamento moderno e completo da blenorrhagia e suas complicações, no homem e na mulher. Impotencia, cancros venereos e adenites. Analyses clinicas

Exame pré-nupcial mediante fornecimento de attestado Doenças do recto e anus. Varizes

Clinica de Senhoras: Regras escassas, hemorrhagias, corrimentos, frieza, etc. Diagnostico precoce da gravidez

Moveis, stores, cortinas e tapetes

OS MAIS MODERNOS, CHICS E CONFORTAVEIS

Só na CASA A. F. COSTA

Os de maior successo pelas vantagens que offerece em acabamento, conforto, preços e qualidade garantida.

VISITEM NOSSAS EXPOSIÇÕES

CASA A. F. COSTA

27 — RUA DOS ANDRADAS — 27

FORMIGUINHAS CASEIRAS

Só desapparecem com o uso de "BARAFORMIGA 31" que attrae e extermina as formiguinhas caseiras e toda especie de baratas e que por ser liquido, é o unico que acaba com as baratinhas miudas, que tanto estragam os moveis e manchan os ... [illegible]

"BARAFORMIGA 31"

ENCONTRA-SE NAS DROGARIAS E PHARMACIAS

Vidro pelo Correio — 4$000

Pedidos a Lima Carvalho — Caixa 1248 — Rio

LIVROS NOVOS

"Pequenos poemas em prosa" — Charles Baudelaire — Atena Editora — Rio — 1937.

São verdadeiros poemas em prosa os pequenos contos aqui reunidos. Um grande e profundo sentimento poetico, poderosamente auxiliado por uma imaginação fertilissima e por um estilo sempre diverso e cheio de rithmo, é vazado em toda a extensão destas daginas.

Amor, ternura, sonho, ambição, bondade, angustia, bonomia, egoismo, ciume, soffrimento — em summa, todas as multiplas variações da psicologia do poeta aqui se reflectem em seus grandes momentos.

Não será, talvez, um livro genial mas é certamente, e antes de tudo, da primeira á ultima linha, um grande livro, humano, acentuadamente humano como muito poucos.

"As vidas dos doze Cezares" — Suetonio — Livraria Atena Editora — Rio — 1937.

Com "As Vidas dos Doze Cezares", de Suetonio, a Atena Editora apresenta o historiographo ameno, o chronista pinturesco e não raro indiscreto das intimidades da côrte romana. Trata-se da chronica da vida politica do Imperio, desde o advento de Caio Julio Cesar até a morte de Tito Flavio Domiciano.

Minuncioso e exacto, dá-nos Suetonio, na presente obra, uma serie de retratos vivos, evocativos e eruditissimos dos doze cesares. Pondo de parte as conclusões moraes, que confia á intelligencia do leitor, cinge-se o biographo a historiar a vida dos imperadores e a retratar-lhes o caracter. E, embora não fastidie o leitor com empoladas digressões, no quadro de côres carregadas em que nos pinta os vicios da côrte, a corrupção da nobreza e a apathia popular, deixa-nos o autor entrever os germens daquella soltura geral de costumes e amolecimentos de caracter que desfecharam no esfacellamento e final submersão do imperio romano. E' na certeza de fazer obra grata ao publico que a Atena Editora offerece esta obra — unica sobrevivente do copioso cabedal literario do autor — ao estudo e á meditação do leitor brasileiro.

"Dos delictos e das penas" — C. Beccaria — Atena Editora — Rio — 1937.

Este livro foi escripto ha cerca de dois seculos, mas conserva ainda, infelizmente, grande parte de sua opportunidade, de vez que nem todos os seus fins foram inteiramente alcançados. A materia de que trata é das que suscitam sempre o mais vivo interesse, ligada como está á felicidade e ao destino dos homens. Os julgamentos secretos, os supplicios, a tortura, a pena de morte, a desigualdade de facto na applicação dos castigos, são problemas que ainda hoje se discutem e estão bem longe de ter encontrado solução definitiva. Eis porque esse tratado de Beccaria ainda póde offerecer um interesse tão grande.

Para fazer-se uma idéa justa da grandeza dessa obra, basta que se tenha em vista o facto de que despertou, como talvez nenhuma outra, a admiração de homens como Voltaire, Diderot, d'Alembert, Hume, Buffon e todos aquelles que no seculo XVIII tanto dignificaram a humanidade com as producções do seu genio.

"Historia da Philosophia" — Jayme Balmes — Brasilia Editora — Rio — 1937.

Balmes, um dos espiritos que com maior espirito de justiça e austeridade têm estudado os problemas das varias escolas philosophicas, apresenta no seu livro um panorama geral do pensamento philosophico. Succinto no seu modo de expor, commentando e criticando com elevação, Balmes conseguiu fazer um livro completo que, longe de cansar o leitor, leva-o insensivelmente ao conhecimento da concepção do universo, no modo de sentir de todos os grandes pensadores.

A obra de Balmes foi editada pela Brasilia Editora na serie denominada "Bibliotheca Cultural". Uma traducção impeccavel do sr. A. S. Costa e uma excellente impressão, mais valorisam a iniciativa da Brasilia trasladando para o nosso idioma o livro de Balmes.

"Nova arte culinaria" — Cecilia Flores — Livraria H. Antunes — Rio — 1937.

A Livraria H. Antunes vem de editar um precioso manual de arte culinaria, segundo as regras da cozinha franceza e contendo mais de mil receitas faceis de executar e em grande parte ineditas.

A autora de "Nova arte culinaria", d. Cecilia Flores, esforçou-se por apresentar um trabalho completo, condicionando a variedade de formulas que constituem o thesouro culinario francez não só aos recursos pecuniarios de cada familia mas tambem á diversidade do nosso paladar.

O livro em questão divide-se nos seguintes capitulos: Cardapios, Vinhos, Termos culinarios, Bases fundamentaes da cozinha franceza, Sucos e molhos, "Hors d'oeuvre", Ovos, Massas, Sopas, Peixes, crustaceos e moluscos, carnes, aves domesticas e caças, legumes e saladas e doces e gelados, além de um capitulo especial em que reune um pequeno numero de receitas da alta cozinha franceza e que, pela sua relativa complexidade e pela qualidade dos elementos necessarios á sua execução, fogem á simplicidade e economia, são dedicadas a uma minoria de leitores para quem não existem considerações dessa natureza, desde que se trate de saborear um bello acepipe.

A apresentação graphica de "Nova arte culinaria", num volume cartonado de 672 paginas, com capa a côres, e excellente.

AOS LEITORES DO DIARIO CARIOCA

1:000$000

em Apolices

Certificado "CITA"

— Duas Apolices de MINAS

— Duas Apolices de S. PAULO

— Duas Apolices de PERNAMBUCO

Com varios premios de 1.000 contos, 500 contos, 200 contos, etc. E' a riqueza ambicionada ou pelo menos a RESERVA DO LAR

Sem Um Real de Dispendio!

Inteiramente GRATIS!

Em sorteios mensaes que serão realizados nos dias 5 de cada mez, ás 15 horas, na séde da "Invicta S. A.", na rua São Pedro, 170, terreo.

1.º premio — Um terreno na Ilha do Governador (Jardim Carioca).
2.º premio — Um Radio Philips (Ultimo modelo 338-A) série 1937.
3.º premio — Uma machina de costura New Home (de pedal, com cinco gavetas).
4.º premio — Um conto de réis em apolices (Certificado Cita). 2-Minas, 2-S. Paulo, e 2-Pernambuco.

4º Premio do VIº Sorteio

O DIARIO CARIOCA publica diariamente UM COUPON

BASTA REUNIR 10 COUPONS DE 10 DIAS DIFFERENTES (NÃO PRECISAM SER SEGUIDOS) PARA OBTER UM CARTÃO COM DIREITO A CONCORRER AO SORTEIO MENSAL SEM NENHUM DISPENDIO E SEM MAPPAS.

COUPON N.º 11 DIARIO CARIOCA

COMPLETE O CONFORTO DO SEU LAR!

A troca dos coupons pelos cartões para o 6.º Sorteio, começará no dia 13 do corrente na Praça Tiradentes, 77, 1.º andar — DIARIO CARIOCA diariamente, das 12 ás 18 horas.

A Russia Representa Um Mysterio Para o Resto da Humanidade!

(Conclusão da 17ª pagina).

o marechal foi removido para um cargo na provincia. Um mez depois foi preso, julgado apressadamente, e fuzilado.

Correm boatos em Moscou, que elle só foi preso por meio de um ardil. Dizem que fôra chamado para participar de uma conferencia entre generaes e sequestrado em plena estrada durante a noite, quando se dirigia de automovel para o local da reunião.

A razão pela qual Stalin decidiu restaurar a instituição dos commissarios politicos nas regiões militares, permanece um ponto obscuro, mas é evidente, que começou a duvidar da lealdade de certos commandantes.

Alguns dos generaes executados haviam estado na Allemanha, onde fizeram um curso de treinamento, durante a época em que ainda existiam relações amistosas teuto-russas, e antes do advento do nazismo.

E' possivel que estes officiaes estivessem ainda relações de amizade com alguns collegas allemães, que admiravam a sua efficiencia militar.

A proposito deste particular, tive conhecimento de um facto que não pude comprehender, quando da minha ultima visita em Moscou.

Ouvi, então, boatos insistentes de que os Estados-Maiores da Russia e da Allemanha estavam prestes a entrarem em contacto reciproco.

Não dei credito a estas noticias, porque considerei-as fantasticas e porque me pareceu impossivel que um visitante estrangeiro, pudesse ter occasião de conhecer um segredo militar de tão elevada importancia. Tornei a ouvir, todavia, a mesma noticia, mais tarde em Praga, entre os altos circulos da administração.

Não sei se ha mesmo algum fundo de verdade nesses boatos ou se foram espalhados propositadamente por razões que desconheço.

Muitos dos bolschevikis da velha-guarda, apanhados nas rêdes da ultima "vassourada" de Stalin, têm sido, por assim dizer, conspiradores de nascença, pois antes do advento do bolschevismo já conspiravam no tempo dos czares. E' possivel que muitos delles não tenham ainda perdido o gosto pelo trabalho de solapar qualquer regime.

Qualquer um conhecido como amigo de Trotzky dos velhos tempos, e, até mesmo, amigos desses amigos, tem sido agarrados. E' possivel que o receio de que da união desses adeptos surgisse algum perigo para o partido, tenha levado Stalin a esmagar qualquer especie de opposição, quer tivesse ou não tivesse ella possibilidade de concretizar-se em algo mais perigoso. — (U. P.).

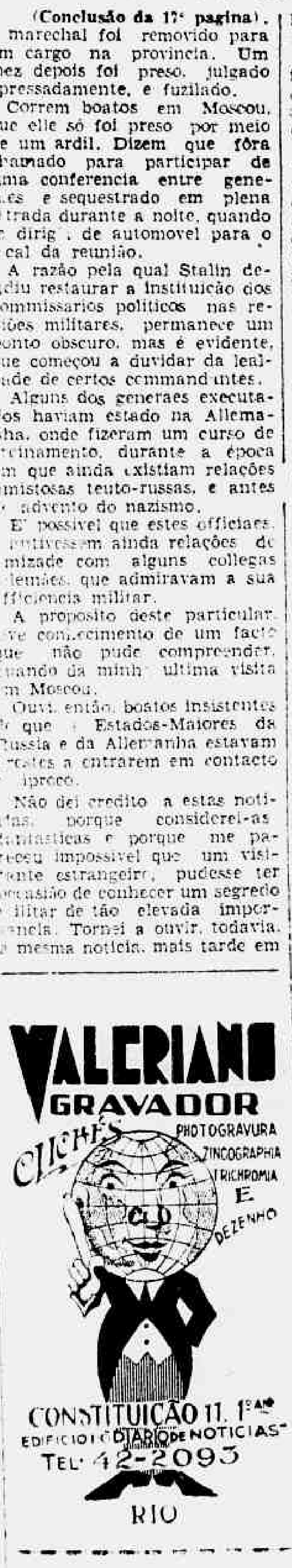

Do Rio de Janeiro a Belém num dia de viagem

Quem affirmasse tal possibilidade ha dez annos passados poderia passar pelo dissabor de ser considerado um desequilibrado mental. Todos quantos viajam entre o Pará e o Sul têm experiencia de longa viagem de duas semanas ao longo do litoral, nos vapores de cabotagem. A cobertura do percurso em sete ou oito dias constituia um record!

Hoje... hoje a Panair reduziu o tempo do trajecto primeiramente para tres dias, mais tarde para dois e agora vae cobril-o num dia de viagem. Um progresso cumprido tão naturalmente, tão sem alarde, tão insensivelmente que a noticia é recebida como um facto banal. Entretanto, represento um grande acontecimento na historia das communicações entre o Pará ou, melhor ainda, entre o Norte e o Rio de Janeiro, além de ser uma expressão singular das possibilidades da aeronautica de commercio.

Belem-Rio de Janeiro num dia! Ha bem poucos annos isto seria uma novella julioverniesca. Hoje é uma realidade que abre ao Pará e ao Amazonas perspectivas mais amplas, fornecendo ao Brasil recursos preciosos para o seu desenvolvimento.

No dia 12 do corrente, a Panair inicia regularmente o serviço aereo Rio-Belem num dia de viagem, sendo a unica empresa a transportar passageiros, malas postaes e expresso aereo num dia entre a capital do paiz e a capital paraense, batendo um verdadeiro record em servir o publico, numa demonstração eloquente de esforço, de tenacidade e de organização.

Estão de parabens o Pará, a Amazonia e o Brasil, pois o novo serviço significa um novo estimulo ao desenvolvimento dos nossos recursos potenciaes pela ampliação do commercio e ... [illegible]

Apparecerá, em breve, o jornal dos universitarios "Synthese"

Apparecerá nos proximos dias o orgão official do Directorio Central dos Estudantes da Universidade do Brasil, cuja direcção foi entregue ao academico Nelson Ferreira, estudante de direito.

Patrocina a publicação desse jornal universitario, o Departamento de Publicidade do D. C. E., que já cogita tambem da publicação de uma revista mensal.

Taes publicações são feitas com o concurso do Ministerio da Educação, em obediencia ao proposito de estimular as publicações de estudantes.

PARA SUSPENSÃO ou FALTA de MENSTRUAÇÃO. Dist. Allemã.
A' VENDA NAS PHARMACIAS E DROGARIAS.

Conferencias scientificas da Policlinica Geral do Rio de Janeiro

A directoria da Policlinica Geral do Rio de Janeiro tomou a iniciativa de organizar uma serie de conferencias scientificas, nas quaes os chefes das differentes clinicas daquella prestigiosa instituição e seus auxiliares esplanarão assumptos relativos ás mesmas.

A primeira reunião para inicio dessa serie terá logar quarta-feira proxima, 15 do corrente, ás 21 horas, no salão de conferencias da rua Chile. Falará o dr. Belmiro Valverde, chefe do Serviço de Vias Urinarias, que dissertará sobre "Os graves perigos das vesiculites chronicas". Estão convidados os medicos e estudantes e todas as pessoas que se interessam pelos conhecimentos modernos da sciencia medica.

O 2.º numero de "Tit-Bits"

O segundo numero de "Tit-Bits", o semanario popular illustrado de humorismo, aventuras, curiosidades e reportagens de sensação, está deveras variado e interessante nas suas quarenta paginas, das quaes diversas a côres. Desde a capa, onde começa a publicação de uma novella que conclue neste mesmo numero, "Tit-Bits" encerra attraente leitura.

Nervoso, insomnia, cansaço cerebral e falta de memoria, curam-se com o

PHOSPHATO ACIDO DE HORSFORD

A ARTE DE EMBELLEZAR

LEITE DE BENJOIM

PREPARADO MARAVILHOSO PARA AMACIAR, ASSETINAR E AFORMOSEAR A PELLE

O Leite de Benjoim Tonifica e rejuvenesce a cutis, fixando o pó de arroz, extingue as imperfeições da pelle, como sejam: pannos, manchas do rosto, sardas, espinhas, cravos, rugas, queimaduras do sol

O Leite de Benjoim é preparado com o Benjoim de Siam e finamente perfumado e indicado pelas summidades medicas mundiaes

A' VENDA EM TODAS AS PERFUMARIAS, PHARMACIAS, DROGARIAS, EM TODOS OS ESTADOS DO BRASIL E NAS

Perfumarias KANITZ

Matriz — Rua Rep. do Perú 94 a 98

Filial — Rua 7 de Setembro, 127 e 129

PAGINA MEDICA

"Farinha do Mesmo Saco..."

A posse do novo presidente do Collegio Brasileiro de Cirurgiões foi, sem duvida, o acontecimento medico de maior importancia na semana que findou hontem. O salão de conferencias da Sociedade de Medicina e Cirurgia esteve repleto de figuras illustres da medicina brasileira que lá foram ter para homenagear o professor Alfredo Monteiro, eleito para aquelle alto posto por expressiva votação.

* * *

O novo presidente pronunciou um discurso não muito longo, abordando questões realmente interessantes e opportunas. Elogiou a actuação do dr. Jayme Poggy na presidencia do "collegio", apontou alguns artigos do regulamento da casa que não haviam sido attendidos ainda por varias razões ponderaveis e terminou ferindo a secular e "discutidissima" questão da distincção entre cirurgiões e medicos.

* * *

Lembrou o professor Monteiro que o artigo 17 dos estatutos do "collegio" incluia membros collaboradores na Sociedade: radiologistas, internistas, anatomopathologistas, bacteriologistas, etc. E lamentou que só um radiologista fizesse parte della, insistindo para que a lacuna fosse preenchida.

"Esta divisa entre internista e cirurgião, diz o professor Monteiro, serviu para embaraçar os progressos da therapeutica sangrenta e estabelecer linhas divisorias entre os therapeutas. Só uma associação medico-cirurgica é capaz de instituir therapeuticas efficiente a determinadas affecções. O que ainda vemos, resulta da existencia dos que pretendem levantar um marco entre as duas therapeuticas, medica e cirurgica, quando a arte de curar é una só."

Realmente, como tão bem frizou o professor Monteiro, a secular pendencia entre os operadores e os clinicos vae dando logar a uma harmonia da qual podem os doentes esperar os maiores beneficios.

E, se no exercicio da clinica diaria esse facto se vae patenteando cada vez mais, não é justo que no seio das sociedades scientificas perdure a velha contenda. Medicos e cirurgiões só podem ter um objectivo — melhorar as condições de saude dos homens e, eventualmente, "ajudar as defesas naturaes" contra o ataque das doenças.

Os processos de que ambos lançam mão podem diverxir — o que, aliás, nem sempre acontece — mas o fim a collimar é um só. Façamos pois, votos que os cirurgiões e os clinicos saibam tirar das palavras do professor Monteiro o que ellas contem de edificante.

* * *

Já, ha algum tempo, discursando em homenagem ao professor Brandão Filho, e batendo na mesma tecla, dizia o professor Oscar Clark que os cirurgiões e os clinicos não passavam de "farinha do mesmo saco e vinho da mesma pipa..."

T. F. SEDNEM

"Não é obrigado!..."

Ha dias certo jornal exhibiu um telegramma muito curioso e, pensando que os nossos leitores não tenham tido tempo para percorrer as folhas durante a semana, vamos repetil-o hoje. Trata-se mais ou menos do seguinte: Um medico da Africa deparou certo dia com um caso cirurgico de excepcional gravidade na sua clinica. Era preciso praticar uma delicada intervenção e elle estava com receio. Lembrava-se bem pouco das operações nos hospitaes de Paris, onde estudara, mas jamais empunhara um bisturi para abrir barriga de gente viva. Que fazer? Não havia outro e o bravo esculapio, segundo o telegramma alludido, appellou para um recurso que lhe occorreu em momento de divina inspiração. Pediu que lhe mandassem de Paris, por avião, um film da citada operação. E installando na sala de operações uma tela, operou calmamente...

O telegramma não diz se o film foi falado ou musicado e se o cliente e os amigos assistiram-no... Mas devia ter accrescentado que não obrigava ninguem a acreditar...

No Rio

Oswald Lowsky

Passou pelo Rio o eminente cirurgião norte-americano professor Oswald Lowsky. Em geral os nossos operadores o conhecem. Elle é director do Departamento de Urologia do New York Hospital, membro de varias e importantes sociedades sabias de todo o mundo, do American College of Surgeons etc.

Era desejo desse nosso illustre visitante demorar-se por mais alguns dias entre nós, entretanto elle deverá tomar parte no proximo Congresso de Philadelphia e, por tal razão, seguiu logo para o sul e apenas se demorará entre nós dois ou tres dias. Possivelmente na sexta ou no sabbado fará uma conferencia na Sociedade de Medicina e Cirurgia.

No Curso de Tuberculose

No dia 8 fez uma interessante conferencia no Curso de Tuberculose o dr. Cesar de Araujo, chefe do serviço de tuberculose no Estado da Bahia.

O dr. Cesar de Araujo, que é tambem docente de clinica medica na Faculdade de Medicina daquelle Estado, discutiu os problemas clinicos e diagnostico da falsa tuberculose, fazendo-o com ampla demonstração radiologica.

Por final resaltou a necessidade do preparo em clinica medica no exercicio da especialização em tisiologia, focalizando casos expressivos da sua observação clinica.

Ao terminar, o joven professor bahiano foi applaudido com calorosas palmas.

Uma importante communicação portugueza no Congresso de Tuberculose

LISBOA, 9 — No Congresso Internacional contra a Tuberculose, o radiologista portuguez Carlos Santos apresentou um apparelho de sua invenção, que permitte fazer em curto tempo radiographias estereoscopicas do thorax.

O mencionado apparelho, construido inteiramente em Portugal, foi muito apreciado pelos congressistas, de vez que resolve o problema technico da estereoradiographia. — (U. P.).

Na Sociedade Brasileira de Biologia

Trabalhos apresentados na sessão de 8 de setembro:

1) Dr. Evandro Chagas — "Resumo das actividades do Instituto de "Pathologia Experimental do Norte", desde sua fundação até agora, tendo sido encontradas e descriptas numerosas especies de mosquitos, trypanosomas e outras especies de parasitas humanos.

2) Resultados de "estudos sobre "Leishmaniose visceral americana", provocada pela "Leishmania chagasi". Refere estudos epidemiologicos da doença e a descoberta do depositario natural do virus, o rato sylvestre "soia", infectado naturalmente encontrado na zona onde foi verificada a doença. Os estudos epidemiologicos confirmam a hypothese desse depositario de virus ser o responsavel pela sua distribuição geographica na região amazonica estudada.

3) Dr. Aristides Marques da Cunha refere "verificações suas de caracter differenciaes, culturaes e serologicos encontrados entre a "Leishmania chagasi" e as demais "Leishmanias" americanas, européa e indiana", permittindo a individualização da especie "L. Chagasi".

4) Drs. J. G. Lacôrte e Mario Santos apresentam "observações sobre localização urinaria do bacilo pyocyanico". Segundo os AA. são raras as observações de infecção experimental occasionada pelo bacilo pyocyanico sobre o apparelho urinario. Em quasi todas as observações limitam-se os autores a assignalar hyperhemia dos rins, distensão da bexiga, albuminuria. Infecções dessa natureza, tanto experimentaes quanto naturaes, inclusive humanas, só podem ser explicadas por um factor individual, de difficil ou impossivel determinação, na maioria dos casos.

Castro Já possue uma Maternidade

CURITYBA, 9 — O prospero municipio de Castro acaba de dar um grande passo num dos mais nobres sectores da actividade social, realizando a inauguração de sua Maternidade, cuja construcção vem de preencher uma grande lacuna no terreno da assistencia social, lacuna essa sensivel em quasi todos os nossos municipios.

A inauguração da instituição maternal no operoso municipio do interior paranaense, bem assim como ao serviço de amparo e assistencia infantil, annexo á mesma, é motivo de jubilo para o povo castrense, que a cercou de todas as solemnidades. — (A. N.).

Um concurso de Robustez Infantil em Campinas

CAMPINAS, 9 — Promovido pelo Dispensario de Puericultura da Escola Profissional "Bento Quirino", realizar-se-á entre os dias 10 e 18 de outubro proximo, o concurso de robustez infantil, nesta cidade, que como nos annos anteriores, está fadado a alcançar brilho, dada a dedicação dos competentes profissionaes que integram a commissão julgadora. Só poderão tomar parte nesse concurso as crianças de 4 mezes a 3 annos, sendo necessario que estejam frequentando o Dispensario no minimo ha 3 mezes e que não se tenham ausentado do serviço. As inscripções poderão ser feitas entre os dias 10 e 25 do corrente, das 8 ás 10 horas, no Dispensario de Puericultura. Haverá farta distribuição de premios e menções honrosas. — (A. N.).

O Collegio Brasileiro de Cirurgiões

No dia 7 tomou posse a nova directoria do C. B. C., assim constituida:

Presidente, dr. Alfredo Monteiro; vice-presidente, dr. Jorge Sant'Anna; 1º secretario, dr. Aresky Amorim; thesoureiro, dr. Oscar Alves; bibliothecario, dr. Achilles de Araujo. Commissão de redacção do Boletim: drs. Jayme Poggi, Ugo Pinheiro Guimarães e Estellita Lins. Commissão de Syndicancias: drs. Carlos Werneck, Pedro Paulo Paes de Carvalho e Maurity Santos.

Uma Cathedra de Microbiologia

Estão abertas as inscripções para o concurso de cathedratico de Microbiologia da Faculdade de Medicina da Bahia, até 1 de novembro.

Curso de Nutrição

Estão sendo feitas as primeiras conferencias do Curso de Doenças da Nutrição na Enfermaria do prof. Clementino Fraga, na Santa Casa.

Um Curso de Urologia

Estamos seguramente informados que o dr. Estellita Valverde, chefe do serviço de Vias urinarias da Policlinica Geral do Rio de Janeiro vae iniciar dentro de poucas semanas o seu curso especializado de urologia. O eminente urologo patricio realizará conferencias na Policlinica, não estando fixado ainda o respectivo horario.

Receituario Medico

O medico indica o remedio. Este cura, quando bem manipulado. As pharmacias Figueiredo, á rua do Carioca, 33 e "Brasil" na rua São Januario, 188, offerecem esta garantia ao Medico e ao doente.

"Casa do Enfermeiro"

A classe enfermeiral, a exemplo de outras, que já realizaram a fundação de asylo para a velhice e invalidez dos seus membros, vae tambem cuidar da construcção da "Casa do Enfermeiro".

O Syndicato dos Enfermeiros Terrestres, com sede á Praça Tiradentes, n. 60, 3º andar, como orgão representativo dessa classe, já deu os primeiros passos para sua realização.

O presidente, sr. Luiz Teixeira Barros, designou uma commissão constituida dos srs. Aristides Manoel Fernandes, Benjamin Toddai e Antonio Pinheiro de Mello, enfermeiros de grande prestigio social, para se encarregar da elaboração dos estatutos e construcção do edificio.

Tambem o presidente do Syndicato, designou uma commissão constituida pelas enfermeiras senhorinhas d. Noemia Guedes Mendes, diplomada pela Escola dr. Ferreira do Amaral da Cruz Vermelha Brasileira; Luiza Mesquita Pirota, diplomada pela Escola Profissional de Enfermeiros da Assistencia a Psychopata e senhorinha Hercilia Costa, pela Escola do Syndicato, tambem de grande relevo na classe, para fazer a campanha financeira em prol da "Casa do Enfermeiro".

Essa commissão já esteve no Palacio do Cattete, onde deixou o seu livro, para que o primeiro magistrado da Nação, dr. Getulio Vargas, presidente da Republica, honre a classe enfermeiral abrindo esse "Livro de Ouro" em prol da "Casa do Enfermeiro".

Hospital Central do Exercito

REUNIÃO DOS CLINICOS
8ª Sessão

Realizou-se a 8ª sessão da Reunião dos Clinicos do Hospital Central do Exercito sob a presidencia do coronel dr. Acylino de Lima, servindo de secretario o dr. Ernestino de Oliveira.

Lida e posta em votação a acta da sessão anterior foi a mesma approvada por unanimidade. No expediente, o dr Acylino de Lima fez entrega ao capitão dentista Oscar Pereira da Silva da medalha de prata com que o governo da Republica lhe premiou os vinte annos de bons serviços do Exercito. O dr. Acylino de Lima disse sentir grande satisfação em cingir-lhe esse premio e suas palavras foram muito applaudidas pela assistencia.

O dr. Marques Porto fez a sua conferencia sobre a "organização, installação e funccionamento do Serviço de Saude no Agrupamento D. Illustrou a sua palestra com cartas da distribuição do serviço em relação com as disposições do terreno, as condições technicas e com os recursos de que dispunha. Resaltou os pontos principaes da sua previsão — serviço de transfusão de sangue, salas de cirurgia, equipamento cirurgico, equipamento radiologico, etc.

Commentaram a palestra do dr. Marques Porto, os drs. Acylino de Lima, Ernestino de Oliveira e Majella Bijos. O dr. Acylino antes de encerrar a discussão do assumpto apresentou ao dr. Marques Porto os seus parabens pela bella palestra apresentada.

Em seguida foi suspensa a sessão a que compareceram todos os medicos, pharmaceuticos e cirurgiões dentistas do Hospital, alem de medicos civis e estudantes de medicina.

Propaganda e Educação Sanitaria

MESSIAS DO CARMO

As campanhas educativas não prescindem dos meios de diffusão, vetores pelos quaes é possivel attingir a massa popular para inculcar os conhecimentos indispensaveis de hygiene social.

Para isso as instituições sanitarias se atrevem a todos os meios pedagogicos, utilisam os "tests", e fazem a applicação dos conhecimentos de psychologia collectiva, de modo a obter este "desideratum" pelos meios mais suaves e intelligentes.

Aconselhar o povo, levar ao seu conhecimento os prejuizos causados pela falta de observancia de pequenos cuidados que poderiam ser [illegible], e as vantagens [illegible] da collectividade de uma melhor comprehensão dos meios de vida.

Para este objectivo os serviços de propaganda e educação sanitaria dispõem de muitos recursos — o radio, o jornal, as conferencias publicas, [illegible] os pamphletos educativos, a lição empregada adrede para retirar do fantasio as realidades observadas quotidianamente, os cartões, os cartazes, etc.

Somente uma difficuldade vem obstar a realização dessa obra grandiosa, e que constitue a arte desses reclames e a linguagem a ser utilizada que deve ser a mais simples, a menos castigada pelos termos technicos da sciencia, que [illegible] os leitores e impopularizam as campanhas.

Tem-se verificado serem os cartazes um dos melhores instrumentos de diffusão educativa, por isso é notavel a arte com que são hoje confeccionados, havendo mesmo uma technica especial, em que se exige precisão de linguagem, concisão de palavras, interesse dos exemplos de vida pratica a invocar, alem da simplicidade e discreção de cores com que são confeccionados.

Nas campanhas de alimentação este systema de propaganda tem uma efficiencia bem provada, sendo quasi sempre muito mais vantajoso do que os outros meios utilizados todo momento.

Bastam 4 ou 5 typos espaciaes tratando do valor dos alimentos, com figuras illustrativas; apresentando os generos de primeira necessidade; mostrando a differença de uma mesa bem cuidada com a desprezada; emfim, synthetizando em forma de "A B C" e de dialogos, conselhos uteis para todos. Com o fim de dar a nossa collaboração a esta obra que consideramos fundamental, redigimos os seguintes conselhos para todos:

1º — Começar e terminar o dia tomando um copo com agua. As refeições, preferir sempre a qualquer outra bebida, o copo de agua. Nos intervallos tomar limonadas, laranjadas ou qualquer outro refresco.

2º — Procurar fazer as refeições congregando a familia em ambiente de alegria. Comer devagar e mastigar bem os alimentos. Não se sentar á mesa sem lavar as mãos.

3º — O primeiro almoço deve ser constituido de qualquer cousa mais do que a media de café com leite e o pedaço de pão. Uma laranja ou uma banana bem mastigada; uma taça de chocolate no inverno, um ovo ou uma fatia de queijo devem anteceder o classico "café com leite".

4º — A criança para o seu crescimento, necessita diariamente um litro de leite e o adulto para sua manutenção, pelo menos meio litro.

5º — Os cereaes são indispensaveis, em forma de pão, de sopa, ou nos variadissimos pratos á base de massas.

6º — Comer verduras e frutas nas duas refeições principaes, sem esquecer de lavál-as.

7º — Costumar a comer em todas as refeições o pão com manteiga, principalmente quando a preparação da comida não for feita com manteiga ou azeite.

8 — A carne, o peixado, as aves e os ovos permittem infinitas variações diarias, capazes de fornecer a quota indispensavel de proteinas, sem sobrecarga, nem monotonia da mesa.

9 — Não se deve comer guloseimas no intervallo das refeições porque prejudica o appetite. Ao invés de balas e bebidas de valor nutritivo, [illegible] frutas para as crianças e [illegible] o dinheiro que costuma gastar com bebidas poderá reforçar o seu orçamento para acquisição de verduras, frutas e lacticinios.

10 — O habito do orçamento domestico deve ser generalizado. Metade da quota destinar aos generos frescos.

Se não está com o peso normal procure o medico e [illegible] regime. Quando as crianças apresentam diarrhéa ou prisão de ventre precisam corrigir a alimentação. Toda crianeinha, [illegible] regime misto, tem que frequentar o lactario.

O gosto da mesa é um requisito, não deve interessar somente aos gastronomos.

BRYONILLA

De acção rapidissima em todos os casos de grippe. Combate promptamente as tosses, inflammações da garganta, influenza, coryza, dores de cabeça, consequentes a resfriados, etc. A' venda em todas as Pharmacias e Drogarias.

PREÇO DO VIDRO, 2$000

CUNHANDY

No tratamento das molestias de senhoras — é definitivo! Em qualquer idade, a mulher que usa CUNHANDY constróe a propria felicidade. A' venda em todas as Pharmacias e Drogarias.

PREÇO DO VIDRO
GRANDE 8$000

AVISO

A "FUNDAÇÃO MEDICO-CIRURGICA"

avisa aos seus associados e ao publico em geral que inaugurou sua nova séde na rua São José 108-110, 1.º andar (16) salas por cima da Sapataria Bristol, do lado da Galeria Cruzeiro.

Todas as secções estão remodeladas.

Gabinete Dentario ampliado luxuosamente. Secção Completa de Accidentes do Trabalho. Laboratorio de Analyses com technicos especialistas. Preparações de auto-vaccinas.

Tres secções de Doenças de Senhoras, inclusive a electricidade medica sob a chefia do Director.

SERVIÇO NOCTURNO

de vias urinarias, doenças de Senhoras, Gabinete Dentario. Estatutos reformados.

RUA S. JOSE' 108-110 — PHONE 42-0473

DR. ALFREDO PINHEIRO
Director da Fundação Medico-Cirurgica

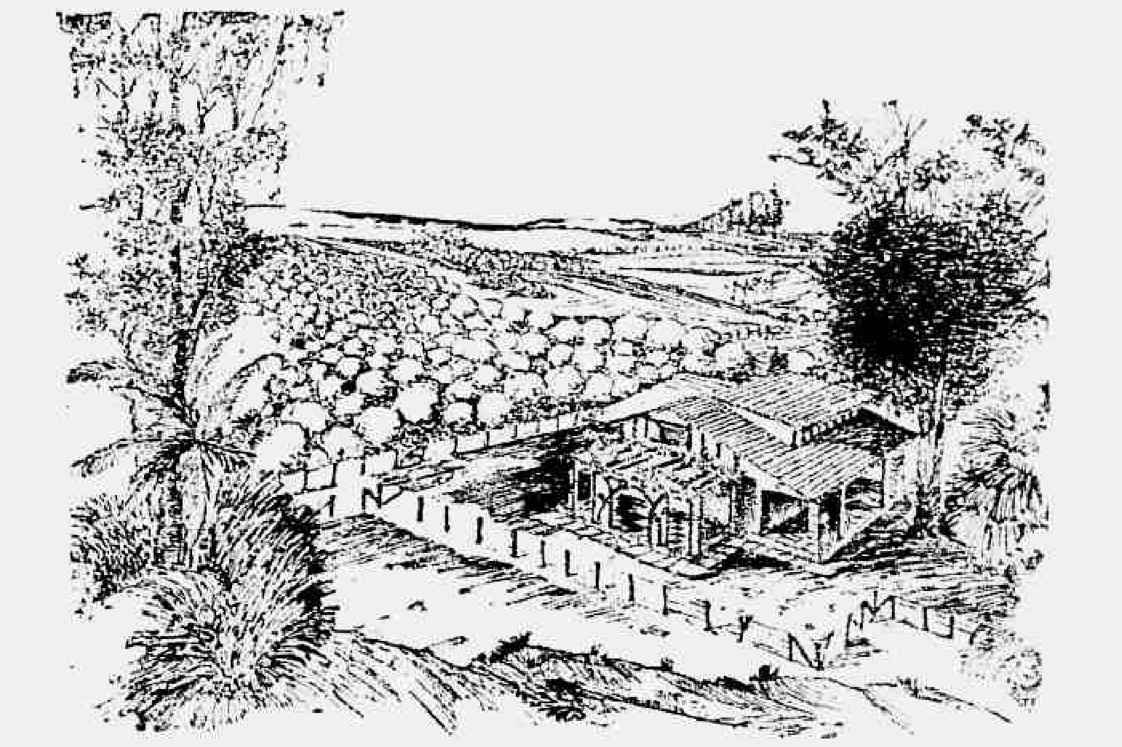

Uma bella chacara — Um bello sitio — Uma casa de recreio

As ultimas terras perto do Rio — Valorização rapida e garantida

Na Zona da Leopoldina Railway, hoje o logar mais PROSPERO e PREFERIDO PARA QUEM DESEJA GARANTIR O SEU FUTURO!

Para ter absoluta certeza que um terreno satisfaz todas as suas espectativas, é preciso:

Que a compra se torne um negocio lucrativo — Que v. s. possa gosar a sua propriedade — Que v. s. crea bem de raiz valioso — Que a compra possa constituir a sua independencia

E' INDISPENSAVEL: QUE O TERRENO SEJA PERTO DA CAPITAL, TENHA BOAS COMMUNICAÇÕES, ESTEJA EM ZONA JA' VALORIZADA

AS NOSSAS VILLAS (SAUDADE — CONCEIÇÃO — CRUZ DAS ALMAS — CALUNDU) — VILLA STA. THEREZA.

SATISFAZEM TODAS ESSAS EXIGENCIAS

Verifique e faça uma visita, sem compromisso. Fornecemos conducção gratuita para escolher a sua Chacara de Recreio.

Como poderá V. S. residir na sua propria casa? — Com Chacara plantada de laranjas, cercada com arame farpado, concorrendo ainda a premios semanaes, trimestraes e semestraes de 10, 50, 100, 500 e 1.000 (Mil Contos de réis) apenas

Por 100$000 mensaes

para mais informações, nos escriptorios da

Companhia Brasileira de Parcellamento Immobiliario S. A.

C.B.P.I. Rua do Rosario, 144 - (Casa Bancaria "ENEL")

Pagina de Madame

Vestido de seda azul marinho e branco

Jaqueta de crepe côr de cinza, enfeites de flores violetas.

A MESTRA FALA:

"Recommendo sempre ás donas de casa o uso do Fermento Royal,"

diz a prof.ª
D. Benevenuta Ribeiro

MILHARES de moças, hoje donas de casa, passaram pela Escola Technica Rivadavia Corrêa, e receberam as lições de arte culinaria de D. Benevenuta Ribeiro. Verdadeira autoridade, D. Benevenuta elogia o Fermento em Pó Royal para bolos, doces e biscoitos, dizendo: "Recommendo sempre ás donas de casa o uso do Fermento Royal, pois, ensinando arte culinaria a milhares e milhares de alumnas, desde 1916, tenho alcançado com elle optimos resultados no preparo de bolos e biscoitos incomparaveis." Não se arrisque a fracassos e prejuizos com outros fermentos. Com Royal os bolos ficam melhores e as donas de casa ganham prestigio de optimas doceiras.

ROYAL
FERMENTO EM PO'
de Acção Continua

STANDARD BRANDS OF BRAZIL, INC.
Caixa Postal 3.215 — Rio
2 - 11. - 6 0
Queiram enviar-me um exemplar gratis do famoso Livro de Receitas Royal. Incluo $900 em sellos para o porte.
Nome ....
Rua ....
Cidade .... Est. ....

PARA SUA MESA

SURPRESAS

Tira-se uma tampinha e depois toda a polpa de seis laranjas. Espreme-se a polpa num panno. Leva-se a ferver oito folhas de gelatina branca numa chicara de agua, misturando-se depois a laranja. Junta-se á esta uma clara e bate-se até desapparecer a clara, levando-se ao fogo juntamente com 250 grammas de assucar refinado. Logo que levante a fervura, passa-se por um panno e junta-se-lhe um calix de vinho branco e a quantidade dagua que complete um litro de liquido.

Retira-se a quarta parte deste liquido juntando-se duas folhas de gelatina vermelha que, anteriormente, já foram dissolvidas em meia chicara de agua. Enchem-se as laranjas, faltando um centimetro para completar, deixando gelar no refrigerador, para então terminar de encher com a gelatina vermelha.

MOLHO HUSSARD

Toste na manteiga uma colher de cebollas picadinhas: depois molhe com uma chicara de vinho branco, outra de caldo e reduza a metade. Junte uma colher de massa de tomates, um ramo de cheiro e uma fatia de presunto, deixando cozinhar um pouco.

Retire o presunto e passe tudo pela peneira. Leve, novamente, ao fogo para esquentar, juntando de novo o presunto e uma colher de queijo ralado.. Cobre-se com este molho os bifes fricadelles de carne.

PUDIM DE LARANJA

Ingredientes: **Seis ovos, seis colheres, das de sopa, de assucar, em copo de leite e um copo de caldo de laranjas.**

Mistura-se tudo bem e passa-se pela peneira. Fôrma untada ou calda queimada, em Banho-Maria.

N. B. — Para a quantidade acima mencionada, em fôrma fechada levam quarenta minutos para assar, e a mesma quantidade em fôrma aberta mais vinte minutos.

PANCAKE

Ingredientes:
1/4 de litro de leite.
100 grammas de farinha de trigo.
2 ovos.
1 colher, das de chá, de sal.
4 colheres, das de sopa de assucar.
100 grammas de manteiga.

Bate-se bem duas gemmas de ovos com o sal e duas colheres de assucar. Junta-se a farinha, peneirada, pouco a pouco, põe-se o leite, lentamente, mexendo-se bem. Bate-se as claras e junta-se. Frita-se em gordura bem quente numa frigideira e põe-se em cima de um papel branco para tirar a gordura, depois põe-se em um prato e polvilha-se com assucar. Póde-se servir com geléa de fructas ou com enfeites de fructas.

GANDRIHA

Bate-se cinco gemmas com cem grammas de assucar durante algum tempo: põe-se o summo de um limão e a casca ralada. Peneira-se cem grammas de fecula juntando-se por ultimo: batem-se as claras dos ovos, juntando-se tambem. Põe-se em uma fôrma — taboleiro — o papel branco e passa-se a manteiga sem sal, collocando-se a massa da grossura de um dedo. Assa-se no forno, não muito quente, durante vinte minutos.

Quando o bolo estiver assado põe-se o purê de maçã com uma espatula em cima e enrola-se.

Polvilha-se com assucar e corta-se em fatias.

COUVE-FLOR DE FRICASSE'

Tomam-se duas couves-flores, limpam-se as folhas, partem-se em pedaços regulares, cozinhando-se em agua com sal. Depois de cosido escorre-se a agua passando-se os pedaços, em ovos batidos e fritam-se em gordura quente. A seguir faz-se um molho com cebolas picadas, salsa, uma colher, das de sopa, de manteiga, seis colheres, das de sopa, de caldo, juntam-se duas gemmas, engrossando-se tudo com farinha de trigo e, quando o molho estiver prompto deita-se por cima dos pedaços da couve-flor.

RESPOSTAS

Mme. O. F. S. — Rio — Queira, por gentileza, enviar a sua correspondencia á Gerencia, subscriptando a palavra "Concurso".

H. M. C. — São Paulo — Deverá usar a formula que se refere com indicação medica.

Ruth Siqueira — Villa Isabel. — Conforme o pedido de sua amavel cartinha, publico o modelo do chapéo desejado.

Mlle. N. M. — Ceará — Conforme lhe communiquei, anteriormente, satisfaço, hoje, o seu pedido.

Mme. Omena — Ilha — Queira, para o futuro, enviar as suas correspondencias á Gerencia, subscriptando no enveloppe a palavra "Concurso".

Maria Mercedes — Nictheroy — Attendendo ao seu gentil bilhete, satisfaço-a, publicando a receita pedida.

M. A. P. — A sua epistola de 7 do corrente é bem difficil de responder pelas columnas da "Pagina de Madama": para satisfazel-a ha precisão de enviar-me o seu endereço particular.

Sta. Edna Moraes — Nesta pagina, encontrará, a meiga leitora, um modelo bem original.

Mlle. E. G. B. — Ubá — Ha precisão, para attendel-a, de saber qual o monogramma que lhe interessa. Escreva-me que terei o prazer de attender ao seu desejo.

H. L. M. — Copacabana — Publicarei, para a proxima vez, a receita que se refere.

Mme. M. Faria — Mar de Hespanha — Na proxima vez será attendida, pois, por falta de espaço é-me impossivel attendel-a.

Ruth Silva — Rio — Cumprindo a minha promessa feita, anteriormente, publico a receita, requerendo, sómente, muita attenção.

Mlle. Opeças — Pará de Minas — Encontrará, hoje, conforme prometti a prezada leitora no domingo passado, a receita.

Sapatos, bolsa e cinto da mesma cor. Tudo em antilope, elegantissimo e... carissimo

OBSERVE

SEU espelho mostrará, dia após dia, a transformação operada pelo Creme Rugol em sua cutis. Logo após as primeiras massagens, somem-se as rugas, espinhas, cravos e manchas da pelle. Comece a usar o Rugol hoje mesmo. Ficará surprehendida com o resultado

Creme RUGOL

Senhoras
Capsulas
MENAGOL
PARA A FALTA DA MENSTRUAÇÃO

ÁS LEITORAS

Desejando algum conselho que se prenda ao assumpto desta Secção, queiram dirigir-se, por carta, á *Mlle. EGLÉE*

Parabens, garotada!

A garotada deve estar radiante, alegre, com o successo que alcançou na "Parada da Mocidade" realizada domingo passado, na Avenida Beira Mar e na demonstração de canto de terça-feira, dia 7, na Esplanada do Castello.

Foram duas festas bellissimas nas quaes os garotos de nossas escolas demonstraram que, desde os seus primeiros annos, já sabem amar e glorificar a Patria, este nosso querido Brasil.

Com que garbo os batalhões escolares desfilaram, orgulhosos, mostrando ao presidente da Republica e altas autoridades de nosso paiz, que o analphabetismo ha de desapparecer porque todos os meninos brasileiros buscam os livros, frequentam as escolas e instruem-se.

Parabens, meus meninos! Vocês estudem, estudem sempre, para que o Brasil possa sentir-se orgulhoso e confiar em vocês no futuro.

TIO JUCA

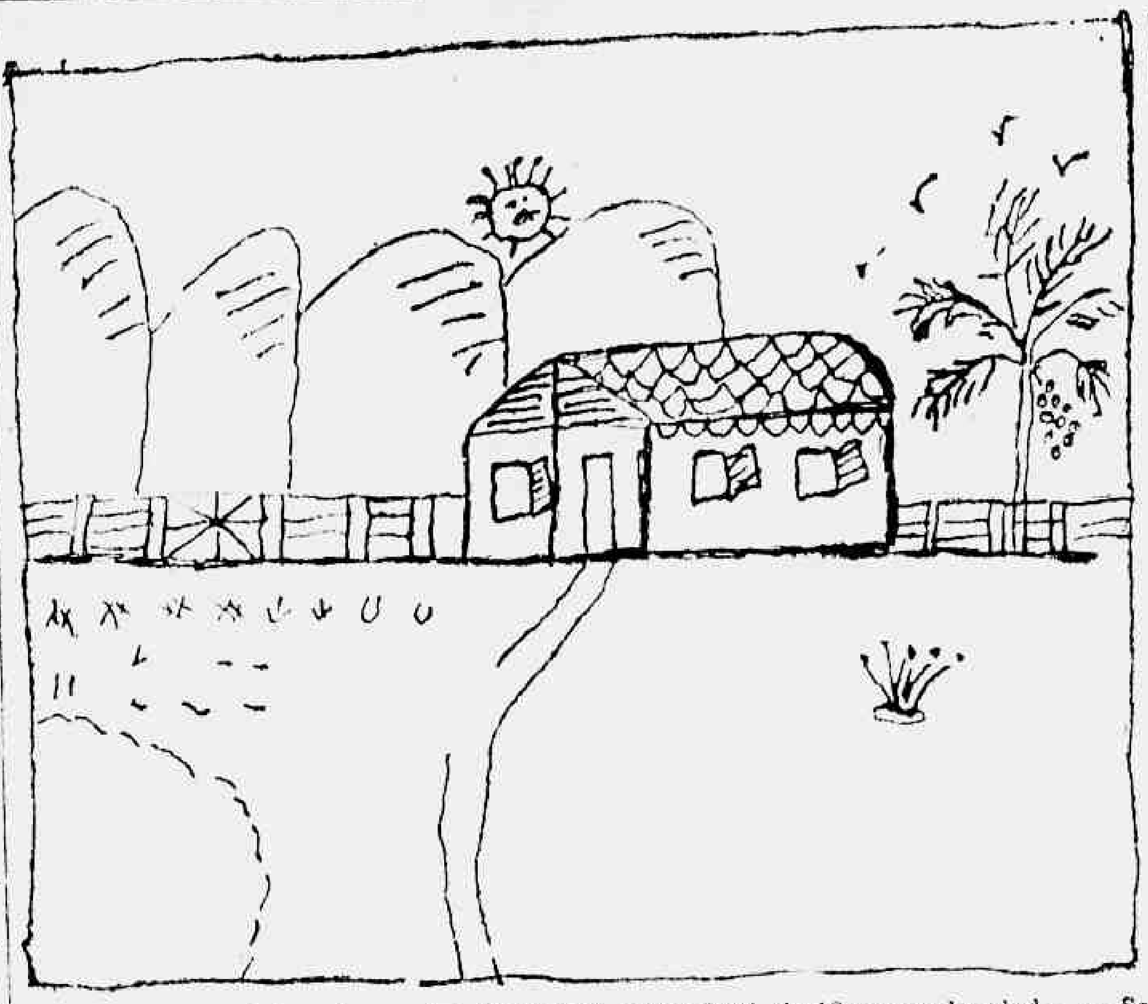

(Desenho enviado pelo menino Ivan Dornellas Leal, de 10 annos de edade. — Sabino Pessoa — E. Santo.

A Estrada do Saber

(Collaboração enviada por Maria Tavares)

Criança! Estuda sempre. Não descansa
Emquanto não decifrares o enigma do saber,
Porque a persistencia tudo alcança
E a sabedoria é a fonte do viver!

Estuda, estuda sempre e não esmoreças,
Pois, obstaculos, tu has de os ter,
Mas ha na vida uma estrada, não te esqueças,
Que tudo alcança — é a estrada do saber!

O estudo é para nós vida futura,
E' o incentivo que nos orienta, nos conduz
A sabedoria é a estrada certa e pura,
E' a verdade edificada por Jesus!

HISTORIA DA MENINA FEIA

(A' Melinha muito querida)

Um dia uma menina muito feia, mas amiga da leitura, recostada num banco de jardim lia, attenciosamente, um supplemento infantil. De subito deparou que uma pequenina collaboração muito affectuosa, meiga, gentil, assignada por um lindo nome.

Esse nome a menina feia nunca mais esqueceu e nem esquecera. Todos os domingos, ansiosa, esperava a chegada do jornaleiro... Com o supplemento na mão folheava-o, ligeira, á procura de um novo escripto da linda collaboradora. Passado alguns dias em outro supplemento appareceu uma collaboração da amavel escriptorinha. A menina feia, então, não descansou mais...

Passou a ler todos os supplementos infantis, revistas a procura de algum escripto daquella linda e affectuosa escriptora...

Mezes passaram... Quiz o destino que a menina feia visse o retrato da meiga escriptora. Como era linda! Que encanto de menina! Que belleza! Como desejava conhecel-a pessoalmente!...

Que amplexo ela lhe daria!... E a menina feia passou a imaginar castellos no ar... lindos sonhos multicores...

Pensando na autora de tão lindos trabalhos, diante da mais bella bahia do mundo, a menina feia resolveu escrever uma composiçãozinha e dedicar a encantadora escriptorinha...

Ao chegar em casa correu ao seu quarto de estudo e diante de uma folha de papel e um lapis ficou a pensar: — Que escreverei! Recordo-me de já ter escripto alguma coisa no jornalzinho da Escola e numa revista de um gremio literario. Por que não continuarei escrevendo? Só mesmo escrevendo e me esforçando para aperfeiçoar minha literatura é que algum dia, talvez, eu venha a ser uma escriptora notavel... Sim vou escrever... O que? Ella é tão linda! Instantaneamente, uma idéa occorreu á imaginação da menina feia: descrever os encantos da mais bella bahia do mundo, a joia mais preciosa do colossal Brasil.

E escreveu... Enviou-a a um supplemento onde uma figura muito amavel dedicada e vista com grande admiração pela menina feia, era o director.

Inquieta esperou a publicação. O director do supplemento, após alguns dias publicou o seu feio escripto.

A alegria que ella sentiu ao vel-o publicado foi tão profunda que chorou ... e não agradeceu ao director a publicação, mas dahi por diante a sua admiração cresceu e a affeição tomou conta de seu coração. Hoje, a menina feia lhe dedica tamanha estima que quasi todas as noites sonha com aquella figura risonha. E tudo que ella escreve ella o guarda com carinho. Quasi todos os logares em que a menina feia descobre que ella está, [illegible] tara. E' verdade que nunca a approximou, mas tem uma vontade louca de chegar junto a ella e abraçal-a fortemente.

Mas a menina feia quer a esquece a garota linda que captiva os [illegible] vendo... Tanto que quando ella completou um anno de collaboração [illegible] pagina infantil, a menina feia com algumas palavras lhe fez uma singela e sincera dedicatoria, mas chegou [illegible] ção. A linda escriptora agradeceu dedicando-lhe um lindo trabalho e a menina feia, não resistiu ao desejo de lhe escrever uma cartinha... Após alguns dias recebeu a resposta e o carinho! Ella a chamou de "maninha espiritual". A menina feia [illegible] de alegria e numa fervorosa oração a Deus, [illegible] a benção e a protecção [illegible] aquella menina escriptora e a figura risonha e [illegible] vel...

Hoje a menina feia chega que tudo isso é um sonho e não quer jamais acordar... Ambas continuam escrevendo: a linda menina cousas bellas, com escriptos lidos com attenção; a menina feia só escreve cousas feias, mediocres...

Mas como gosta de escrever e a figura risonha publica-as ella sente-se venturosa e, muitas vezes, esquece a infelicidade que lhe acompanha lado a lado, e volta seu olhar no céo onde reside a mais sublime das criaturas, o Omnipotente Deus e sorri... Sorri de agradecimento por Elle lhe proporcionar alguns momentos de alegria e uma leve luz de felicidade...

(Collaboração enviada pela menina Gina Araujo)

(Desenho de imaginação de Rubens dos Santos, 12 annos. — Alumno do Collegio Brasil, de Cavalcante)

Patriotismo

(Collaboração de Leonidas Bastos)

Ouviram as ultimas palavras do professor Ariosto Espinheiro, dirigidas a todos vocês, na ultima série do monumental Programma Civico, através da "Escola do Ar".

Palavras sublimes, meus meninos, palavras que partiram daquelle coração de brasileiro culto e patriota e que muito tem feito pelo Brasil!

O Brasil que elle deseja ardentemente grandioso e feliz. Palavras que todos brasileiros — indistinctamente — deviam ouvir, — ouvir e seguil-as!

Commemoramos no dia 7 de setembro, com justo orgulho, nossa Independencia. Mas, meus meninos, para que possamos um dia commemorar nossa independencia completa necessario torna-se, que todo brasileiro trabalhe pelo Brasil — com amor, com fé com o verdadeiro e inconfundivel patriotismo!

Numa secção de objectos perdidos

— Eu perdi a minha pulseira...
— Como era ella?...
— Egual a de madame Pascal...

(Desenho enviado pela menina Margarida Baptista, 11 annos — Escola Rio Branco)

Sessão cinematographia offerecida aos garotos

Realiza-se hoje, ás 10 horas da manhã, no cinema Broadway, á praça Floriano Peixoto (Cinelandia) uma sessão cinematographica para as crianças, promovida pelo "Club dos Bons Amigos" que é formado pelos collaboradores do supplemento infantil do "Jornal do Brasil" e cujo director é o nosso estimado amigo Professor Camarada.

Todos os leitores e collaboradores da "Pagina do Garoto" estão convidados para assistil-a, sendo a entrada gratis.

O Tio Juca lá estará com o Professor Camarada para receber vocês.

(Desenho do menino Odorico da Silva Gomes, 11 annos — alumno da Escola America).

"A flor do botequim"

(Ao Leonidas Bastos)

Uma humilde casa, pequenina, encostada ao muro da minha, vivia abandonada. Fôra construida ha annos, com o fito de ahi abrirem um botequim. Duas portas na frente e uma do lado, são os enfeites.

Pequenina e abandonada ella esteve algum tempo.

Por fim, um morador surgiu: o proprio dono do botequim fez dali sua casa de moradia. Uma encantadora criança, Ledo, petropolitano de facto, é... a "Flor do botequim"!

Sim, aquelle garotinho louro, de grandes olhos verdes e de sorriso puro, que anda, aos domingos, bonito e receioso de sujar sua roupinha, é o Ledo. E, durante a semana nos apparece com a cara suja de feijão e barro á todas as horas do dia, fazendo com que sejam innumeros os esforços para se descobrir suas feições...

... Outro dia, perguntaram-lhe...

Outro dia, perguntaram-lhe:

— Você o que é?

A resposta saiu prompta, embora um pouco timida, de seus labios pequenos:

— Eu? Sou a "Flor do botequim"!...

— Sim, retrucaram, você agora, é a "Flor do botequim", porém, mais tarde, quando você for homem o que será?

Elle, erguendo o narizinho, já um pouco arrebitado, disse orgulhoso:

— "A Flor do botequim!"

E' que o Ledo, esse roceiro bonito, não póde conceber em seu coraçãozinho innocente, uma grande ambição. Elle apenas deseja continuar a ser a "Flor do botequim", tendo a carinha suja de feijão e barro, e correndo descalço pela granja...

(Collaboração enviada por Mariamelia Gomes Ferraz — Granja D. Pedro II — Corrêas. — E. do Rio)

Perguntas do Popeye

— O que é, o que é, que tem folhas mas não é arvore, nem dá frutos?

Esta só quem adivinha são os sabidos...

— E' o livro...

Os nossos collaboradores devem mandar os seus trabalhos escriptos a tinta, com letra legivel, se possivel á machina, e só de um lado do papel.

Devem tambem junto com a assignatura, escreverem o nome do collegio que frequentam e a edade que têm.

Vae o extrema chispado,
E manda um "tiro" de canhota.
Mas o "quiper" que é treinado
Pega zombando a pelota.

(Desenho e versos enviados pelo menino Mauricio Naslausky, 10 annos de edade)

Os garotos que desenham

Os nossos collaboradores que nos enviam desenhos para serem publicados devem mandal-os feitos a tinta nankim, pois que a lapis ou tinta de escrever não podem ser reproduzidos no jornal.

3 DE MAIO

(Collaboração enviada pela menina Luiza Baptista — 14 annos — 5º anno — Escola Azevedo Junior)

3 de Maio!

Isto quer dizer... o marco de nossa civilização, o inicio de nossa marcha na senda do progresso, ao lado das demais nações.

Dia de gloria para o Brasil e tambem o dia de rendermos o nosso preito de saudades a Isabel — a Redemptora.

A' ella o nosso reconhecimento e gratidão!

Amôr de Mãe

(Collaboracão enviada pela menina Diva Paulo)

O amor de mãe, é o amor leal. E' a sincera amizade, que arroja, que affronta qualquer perigo. E' o verdadeiro amor!

Sem elle, o que somos nós? Elle é o incentivo de nossa vida!

Mãe! Que palavra sublime! Quanta esperança ha nesse nome, e quanta promessa risonha nos desejam essas fadas carinhosas que nos dão o sêr e nos embalam a vida!

O amor de mãe é o unico que não ambiciona recompensas... que é divino... que é só egualado ás coisas sublimes da Terra!

Vocês, por certo conhecem varias historias do heroismo, da força que essa amizade sublime impõe aos sentimentos maternos.

São as mães, as unicas que comprehendem a dôr intima dos filhos, são as que choram com elles, nas desventuras, e as que sorriem felizes quando os vêem gloriosos.

O amor materno, louvemos esse amor o mais possivel, com os nossos feitos de agradecimentos, que se resumem em sermos obedientes, estudiosos e affaveis. São essas qualidades num filho, que fazem alegres e felizes as mães... E a alegria e felicidade que lhes pudermos dispensar, serão a recompensa minima desse grande amor que todas as genitoras guardam cuidadosamente nalma, para nós... só para nós!...

Correspondencia

Jorgina Azevedo (Sant'Anna — E. do Rio) — Os versos que você mandou não podem ser publicados. Você escreveu as palavras quasi todas erradas e não deu sentido ao trabalho. Eu não pude comprehender nada de tudo que você escreveu. Não desanime, porém. Tente fazer outro trabalho, com mais cuidado, que será publicado.

Tio Juca

Você vae fazer uma composiçãozinha muito bonita sobre um assumpto qualquer e vae mandar para a "Pagina do Garoto" do DIARIO CARIOCA de domingo proximo.

AGRICULTURA E CRIAÇÃO

Uma Granja Modelo

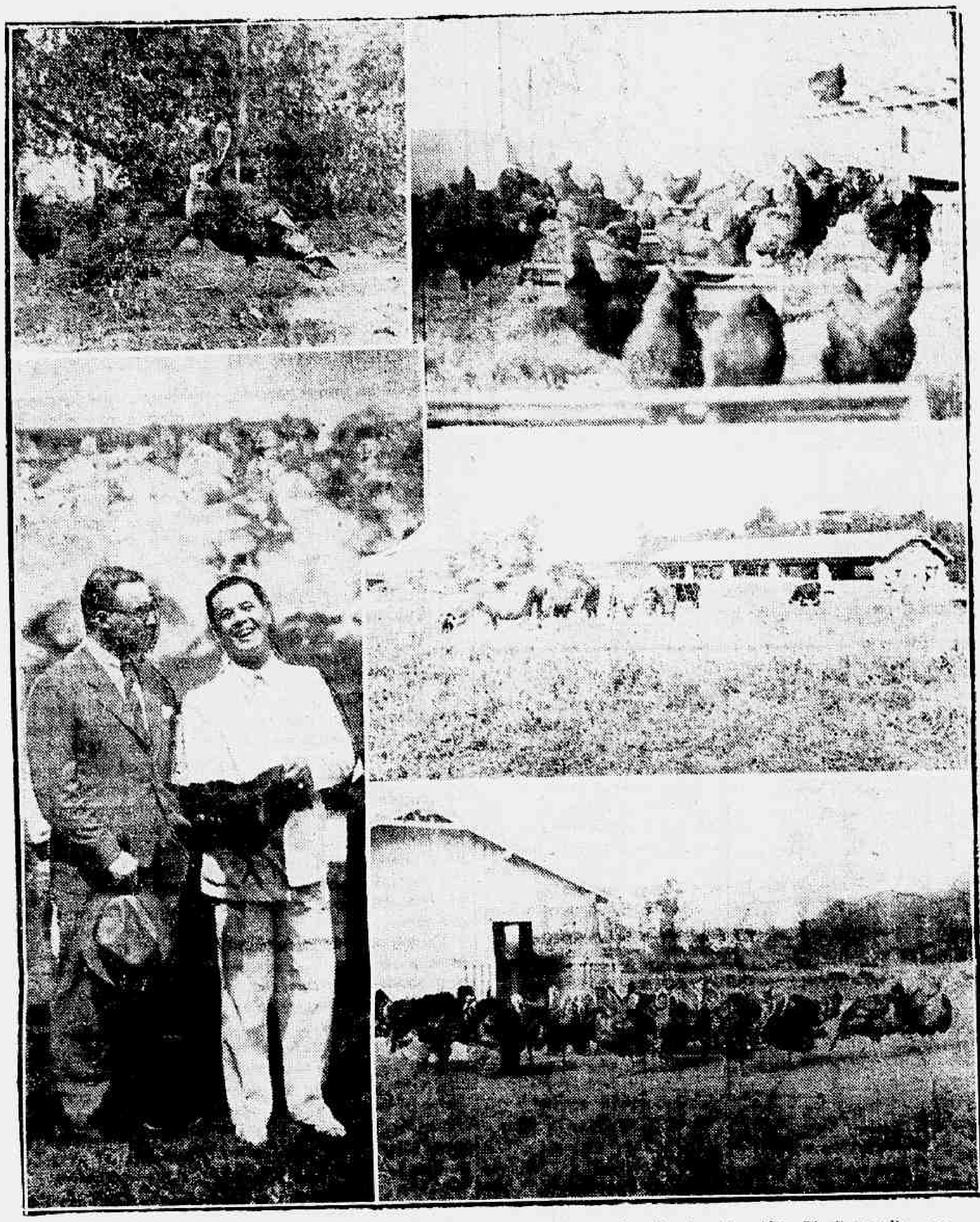

Em cima — Perús Mammouth Bronzeado", importados da Argentina pelas Granjas Reunidas Rio-Petropolis, premiados na Exposição de Palermo; aspecto de um gallinheiro de 200 aves Rhode Island Vermelha de "pedigree" collectivo. No centro — Interior de uma criadeira, com 1030 pintos Rhode Island Red; gado Jersey, criação da Granja, vendo-se ao fundo o estabulo. Em baixo — Lote de perús "Mammouth Bronzeado", peso medio de 18 kilos; o sr. Duvivier Filho em palestra com o sr. Odilon Braga, por occasião de uma visita feita pelo titular da Agricultura ao aviario das Granjas Reunidas Rio-Petropolis, em Jacarépaguá, explica como são feitos os "pedigrees" individuaes das aves de sua criação

O senador Duarte Lima visitou ha dias o Aviario das Granjas Reunidas Rio-Petropolis, em Jacarépaguá.

Do quanto observou alli o illustre parlamentar, podemos ter uma idéa através das impressões publicadas pelo jornal "A União", da Parahyba, orgão official do Estado e que abaixo reproduzimos:

"A granja de Jacarépaguá, de propriedade do dr. Eduardo Duvivier, que visitei ha dias, em companhia de Josias Guedes e do industrial pernambucano dr. Archimedes de Oliveira é, no genero, uma verdadeira maravilha. Ali, onde o illustre causidico e industrial inverteu capitaes vultosos, surge um novo padrão de industria suburbana jamais ensaiada com tamanho exito no Brasil.

A avicultura, largamente praticada na Europa e na America do Norte, tem hoje decisiva importancia na ordem economica como na ordem social de todos os povos. Como industria suburbana, altamente lucrativa, ella, ao mesmo tempo que contribue para o barateamento da vida nas cidades, é factor de descongestionamento da urbs. Urge, pois, incentival-a e desenvolvel-a racionalmente, por todos os modos.

E' sob esse aspecto que a tarefa do dr. Eduardo Duvivier ao mesmo tempo, parlamentar, advogado, capitalista e industrial, assume aos meus olhos, proporções gigantescas.

O aviario de Jacarépaguá, gerido pessoalmente pelo dr. Eduardo Duvivier Filho, que, como o pae é, bacharel e advogado, tem actualmente cerca de tres mil aves poedeiras e quinhentas de reproducção.

AS RAÇAS RHODE ISLAND VERMELHA E LEGHORN BRANCA

Dentre as raças que a technica perfeita do dr. Eduardo Duvivier Filho está seleccionando em Jacarépaguá pelos processos mais modernos de genetica, sobresáem a Leghorn branca e a Rhode Island vermelha (Rhode Island Red). Esta ultima raça [illegible] nome ao Esta- [illegible] nos Esta- [illegible] annos, merece do criador brasileiro o maior desvelo, por reunir as duas qualidades que mais interessam aos fins industriaes da criação — avultado peso e consideravel producção de ovos, sem falar na rusticidade e resistencia ás epizootias.

Nem por isso, a Leghorn é alli desprezada. Os bellos especimens dessa raça poedeira por excellencia, estão sendo apurados na chacara de Jacarépaguá para a fixação de um typo padrão, genuinamente brasileiro. Vimos typos de frangos Leghorn seleccionados, que excedem a mais optimista das expectativas.

PARQUES PARA POEDEIRAS

Na Chacara de Jacarépaguá tudo é grandiosamente installado. Qualquer interessado poderá fazer alli em um mez um curso completo de avicultura, tal a amplitude e a boa ordem que se nota nos detalhes das varias installações.

Os parques para gallinhas poedeiras comportam quinhentas aves cada um e são cobertos de folhas de zinco e cercados de télas de arame, com rodapé de lona que os proteje das correntes de ar e da humidade. Além desses ha ainda os parques moveis, com capacidade para 80 frangos e que se destinam ás aves de selecção. Esses parques podem ser transportados com facilidade de um logar para outro e visam fazer mudar de ar as aves em observação de genetica.

O LEVANTAMENTO DA ARVORE GENEALOGICA DAS AVES PARA FIXAÇÃO DE SEU "PEDIGREE"

O trabalho de selecção implica no levantamento completo da arvore genealogica das aves, com o conhecimento perfeito de seus ancestraes. Ao meu ver, esse trabalho que é hoje considerado indispensavel para o exito de qualquer ensaio de criação avicula, exige além de conhecimentos especializados, uma paciencia benedictina. E foi neste particular que mais admirei as excepcionaes aptidões do dr. Duvivier Filho, que se revela um technico completo em avicultura.

FICHAS DE IDENTIFICAÇÃO

A ave destinada a selecção recebe um numero fixo quando franga e passa a desenvolver, em cubiculo completamente isolado, a primeira postura. Esse numero é gravado numa pequena chapa de aluminio sob a aza. Verificado assim, pelo numero de ovos da primeira postura, a classe a que deve pertencer na ordem de producção, a gallinha recebe um annel do mesmo metal na perna esquerda, indicando a sua classe por uma letra do alphabeto. Assim marcadas vão as frangas em lotes de 10 a 15 para pequenos galpões ou parques, onde cohabitam com um só gallo, cuja linhagem já é tambem conhecida e identificada pelo mesmo processo de marcas. Os ovos obtidos de cada parque", de selecção são numerados com dois numeros, separados por um traço, um indicador da linhagem da gallinha e outro que corresponde á linhagem do gallo. E assim passam á incubação que se faz em caixilhos separados na chocadeira. Graças a esse methodo os pintos são facilmente identificados e recebem então o seu "pedigree".

Foi desse modo, que ouvimos varias vezes o dr. Duvivier Filho, interpellado por nós, dizer: este ovo foi posto no dia... pela gallinha numero... filha da gallinha numero... e do gallo campeão numero... e netos da gallinha B e do gallo G..

Livros e mappas especiaes completam esse serviço penoso, os quaes consultados, em dois minutos permittem o esclarecimento mais detalhado da historia e da genealogia das aves de selecção.

A selecção não é um mero luxo de criador. Na avicultura ella está intimamente ligada ao successo pratico da industria. Por ella são obtidos os typos mais rendosos não só em carne, mas em producção annual de ovos. Ahi o grande segredo da genetica na criação. Uma gallinha que produz por quatro representa evidentemente um valor economico apreciavel na pratica, desde que o menor dispendio na alimentação barateie consideravelmente o producto.

Vimos, por exemplo, Rhode inglezas com um pedigree de 300 ovos por anno, o que é indubitavelmente um assombro de producção.

A INCUBADEIRA

A incubadeira electrica, onde são incubados os ovos destinados á reproducção seleccionada, comporta tres mil ovos de uma só vez e é uma verdadeira maravilha de perfeição. O systema de aquecimento dos ovos obedece ao processo mais aperfeiçoado e é scientificamente graduado á medida que decorrem os dias da incubação. Rolos de madeira adaptados a caixilhos permittem virar diariamente os ovos, dando-lhe meia volta completa, apenas com o abrir e fechar das gavetas. Assim, virar tres mil ovos é tarefa de poucos minutos por esse processo.

OS PINTEIROS

Apenas nascidos, são os pintos transportados para pinteiros de cimento armado com lastro e paredes de tela, munidos de aquecedor artificial ao centro e protegidos da luz por vidros de côr azul escura. Este ultimo detalhe da installação que despertou a nossa curiosidade, explica-se para evitar o canibalismo das aves, as quaes são levadas á depravação do appetite por effeito da reclusão prolongada. Cada pinteiro comporta cerca de 250 a 500 pintos até á edade de tres mezes, quando são transportados para os parques moveis.

A MACHINA DE CLASSIFICAÇÃO DE OVOS

Os ovos, antes da embalagem em caixas de madeira com caixilhos de arame, para o consumo local ou para a exportação são convenientemente classificados por uma machina de fabricação ingleza, movida a electricidade. A rapidez e a perfeição desse serviço constituem um dos muitos encantos da industria do dr. Duvivier.

Os ovos depositados em um tabuleiro são apanhados pela machina por meio de garfos metallicos em forma de concha que os vão distribuindo nos caixilhos correspondentes ao seu peso. Assim ha caixilhos para ovos desde 45 até 80 grammas. Por esse meio engenhoso e pratico consegue-se separar rapidamente os ovos de exportação que são os de peso superior a 50 grammas, dos de consumo local, cujo peso pouco excede de 45 grammas.

MARRECOS CORREDORES INDIANOS" E "TOPETUDOS HOLLANDEZES"

Além de uma grande variedade de gallinhas o aviario de Jacarépaguá possue varias raças de gansos, patos e marrecos. Dentre estes ultimos são dignos de menção os "Topetudos Hollandezes" e os "Corredores Indianos", com o record de trezentos ovos por anno.

OS PERU'S ARGENTINOS — FAISÕES DOURADOS E FAISÕES PRATEADOS

Embora conhecida como das mais trabalhosas, a criação de perús está florescendo admiravelmente na Granja do dr. Duvivier.

Vimos alli um perú' argentino com o respeitavel peso de 26 kilos. Essa raça, que o governo até agora não conseguiu importar sem grandes prejuizos, tem hoje os mais lindos exemplares em Jacarépaguá, com absoluta acclimatação. Outra coisa que attráe a vista do visitante mais indifferente é a lindissima criação de faisões dourados e prateados.

Salvo os cuidados especiaes que essas aves carissimas exigem, mais uma vez se comprova a technica admiravel desse joven bacharel que abandonou as seducções da cidade para offerecer-nos um padrão de vida nova na impeccavel organização de sua granja modelo.

"Finalmente, tratando da parte economica que é a mais interessante para nós, podemos constatar que a despeito de suas installações carissimas a Granja da uma média de seis contos de lucro liquido por mez, exportando ovos a razão de 25$00 a duzia".

Granjas Reunidas Rio Petropolis S/A

POSTO AVICOLA

RUA EDGARD WERNECK, 219 — JACARÉPAGUA'

VENDEMOS OS MELHORES REPRODUCTORES, PINTOS E OVOS DAS RAÇAS RHODES VERMELHAS, PLYMOUTH BARRADA, ETC.

VISITEM NOSSA GRANJA A 35 MINUTOS DO RIO

Distribuidores exclusivos

SOCIEDADE COMMERCIAL E AGRICOLA LTD.

SÃO PEDRO 172 — Esq. Andradas — Tel.: 23-3490

A Tuberculose Aviaria

Do boletim da "União Pan Americana" extrahimos as notas que se seguem relativamente a tuberculose aviaria:

— A tuberculose produz tumores de varios tamanhos nos orgãos internos das aves, de apparencia cinzenta embranquecida ou amarellenta, tumores esses que em pouco tempo se tornam duros e arenosos. O figado e o intestino das aves são os orgãos mais extensamente affectados, nelles apparecendo uns pontos amarellentos de varios tamanhos. O figado geralmente augmenta muito, occupando frequentemente metade da cavidade do corpo. Os intestinos cobrem-se com frequencia de tumores tuberculosos, que variam em tamanho, desde o de um pequeno grão de aveia ao de uma avellã. Estes tumores têm saidas que se communicam com o interior do tubo intestinal. Em uma ave bastante doente, são eliminados milhões de bacillos com o excremento. Geralmente a molestia não ataca extensamente os pulmões, nisso se differenciando da tuberculose bovina, que ataca esses orgãos em primeiro logar.

O typo aviario da tuberculose, os suinos produz geralmente lesões localizadas, que muitas vezes affectam só os ganglios lymphaticos do pescoço e dos intestinos. Estas lesões produzem pontos ou nodulos de uma côr cinzenta embranquecida ou amarellenta que depois de varios mezes são parcialmente calcificados, apresentando uma contextura arenosa, quando cortados. Sem embargo, embora isso aconteça apenas em raras occasiões, alguns casos generalizados de tuberculose podem ser causados pelo bacillo do typo aviario, quando este tenha penetrado o organismo em grandes quantidades. Em taes casos os pulmões e outros orgãos podem ser tão seriamente affectados que não é possivel distinguir a molestia da infecção causada pelo typo da tuberculose bovina, a não ser que se faça um exame no laboratorio.

DESINFECÇÃO

Os gallinheiros e todos os utensilios empregados para aves tuberculosas, devem ser limpos e lavados com muito cuidado, de preferencia com uma solução quente de cal, e logo em seguida com uma forte solução de um germicida qualquer, tal como o acido phenico ou o phenol, uma solução composta de cresol, orthophenilophenato. O acido phenico póde ser usado em uma solução de 5 por cento; o cresol, em uma solução de 5 por cento; e o orthophenilophenato de sodio em uma solução meio kilo por 15 litros de agua, a uma temperatura de 16° c. ou mais. Esta ultima solução tem a vantagem de não deixar cheiro desagradavel.

Antes de desinfectar o gallinheiro, os utensilios e os curraes, é preciso limpal-os cuidadosamente.

Os liquidos devem ser espargidos, ou applicados de forma satisfactoria e completa, de modo que os logares a serem desinfectados fiquem bem encharcados. Espargir ligeiramente o germicida aqui e ali é de pouca vantagem.

Depois da desinfecção, os gallinheiros, quando portateis, devem ser mudados para um logar limpo.

Onde seja possivel pôr em pratica este plano, os logares usados pelas aves atacadas da enfermidade devem ser mantidos livres de aves pelo menos durante um anno e preferivelmente durante dois, de maneira a dar tempo a que os microbios morram. Os raios solares destruirão os organismos da tuberculose em curto espaço de tempo, se esses organismos ficarem expostos á sua acção, sendo este o meio que se emprega para desinfectar grande parte dos campos e curraes. Os logares escuros e cobertos, onde os raios solares não penetram directamente, em geral conservam os microbios da tuberculose por longo tempo. Por conseguinte, todo o material solto que faça sombra no terreno, deve ser retirado e para maior segurança é bom applicar um desinfectante debaixo dos edificios e nos sitios escuros ou sombreados.

PORCOS DUROC-JERSEY

Grande venda de leitões das melhores linhagens: "Granjas Reunidas Rio-Petropolis, S. A.", á Avenida Barão do Rio Branco, 2250, Petropolis.

COELHOS

Das variedades mais finas para carne e para pelliças de valor: "Granjas Reunidas Rio-Petropolis S. A." á Avenida Barão do Rio Branco 2280 Petropolis.

Calendario do Avicultor e Criador

Norte — Continuam as roçados e queimadas, bem como a colheita do algodão e da mandioca, assim como da canna, do arroz e da mamona. Fabrica-se farinha. Inicia-se a colheita do fumo, do amendoim, da melancia, do gerimum. Plantam-se todas as hortaliças. Limpam-se os cacaoaes do baixo Amazonas e tem inicio a pesca do pirarucú. Limpam-se os coqueiraes na Bahia e enxertam-se laranjeiras, continuando as colheitas de cacáo, café, milho, feijão e todas as hortaliças.

Brasil central — Semeiam-se algodão, arroz, alfafa, feijão, milho, hortaliças. Plantam-se cannas, mandioca, batata doce, inhame, etc., assim como as differentes gramineas forrageiras, como os capins gordura, jaguará, Rhodes, etc. Enxertam-se as videiras e outras arvores, mandioca, lentilha e hortaliças.

Sul — Termo de todos os trabalhos, ainda atrazados, de preparo do solo. Depois que a estação corra favoravel, não havendo mais perigo de geadas, podem ser feitas todas as semeaduras de primavera: milho, feijão, canna, mandioca, arroz, alfafa, amendoim, plantas forrageiras, etc. Na horta, continúa grande a actividade, organizando-se novos viveiros, fazendo-se transplantações e semeando-se pimentões, tomates, feijões para vagens. Mudam-se os morangueiros. Enxertam-se arvores frutiferas e fazem-se viveiros de laranjeiras e outros "citrus". Continuam as safras de herva-mate e café, no Paraná.

Criação — O criador deve continuar com a plantação de forragens de toda a especie, taes como o capim elephante, o teosinto, os sorgos e as cannas forrageiras, para as estações vindouras.

COOPERATIVA DOS AVICULTORES RIO DE JANEIRO

RUA SÃO PEDRO 172 — TELEPHONE 43-6362

Com este carimbo são authenticados os verdadeiros ovos de granja rigorosamente classificados e frescos para consumo

PREFIRA OS PORQUE:

I — São economicos porque numa duzia todos se aproveitam.
II — São encontrados com facilidade e em todas as épocas.
III — São saborosos porque são frescos.
IV — São faceis de preparar.
V — Associam-se bem a quesquer iguarias.
VI — Pódem ser servidos de mil modos differentes.
VII — São ricos em vitaminas.
VIII — Aguentam a resistencia do organismo
IX — Contribuem para a formação de dentes fortes nas crianças.
X — São ricos em ferro organico.
XI — São recommendados pelos medicos de nomeada.
XII — Fornecem as proteinas indispensaveis ao organismo

TELEPHONE PARA 43-6362 DIZENDO QUAL O SEU BAIRRO E LHE DIREMOS ONDE SÃO ENCONTRADOS COM FACILIDADE OS OVOS DE GRANJA

SERVIDORES DO ESTADO, Amparae Vossas Familias

NO MONTEPIO GERAL DE ECONOMIA DOS SERVIDORES DO ESTADO que completou 100 annos de existencia a 10 de Janeiro de 1935, podeis instituir uma pensão VITALICIA para vossa espôsa, filhos ou entes que vos são caros, prolongando após vossa morte, a proteção que lhes deveis.

As tabelas do MONTEPIO são módicas, e atuarialmente calculadas.

O seu patrimonio é de Rs. 23.917:251$000.

As suas reservas técnicas são de Rs. 9.448:708$000.

Em 100 anos socorreu a viúvas e orfãos de seus ex-associados com a importancia de Rs. 50.061:190$000, além de Rs. 491:514$700 em bonificações ás pequenas pensões. Para commemorar o seu 1.º centenario concedeu uma dádiva no valor global de Rs. 300:000$000, ás suas pensionistas. Atualmente as pensões anuais atingem a Rs. 742:603$800 distribuidas por 2.759 pensionistas.

O MONTEPIO está em dia com todos os seus compromissos.

Podem ser associados do MONTEPIO:

1 — Os funcionários públicos federais, civis e militares, e bem assim os funccionarios estaduais e municipais.
2 — Os membros dos Poderes Executivo e Legislativo durante o prazo dos seus mandatos, quer federais, estaduais ou municipais.
3 — Os administradores e empregados de emprêsas ou bancos subvencionados ou administrados pelo Govêrno da União.
4 — Os membros de associações cientificas que recebam auxilio do Govêrno Federal.

A pensão não póde sofrer arresto nem penhora e é paga até o último dia de vida da pensionista.

"A PREVIDENCIA ADIADA E' MAIS CRIMINOSA QUE A IMPREVIDENCIA"

A SECRETARIA DO MONTEPIO (TRAVESSA BELLAS ARTES, 15 — JUNTO AO THESOURO NACIONAL), VOS PRESTARA' TODAS AS INFORMAÇÕES E VOS REMETTERA' PROSPECTOS E FOLHETOS COM AS PRECISAS INSTRUCÇÕES (TELEPHONE 22-6392).

NOS ESTADOS SEREIS IGUALMENTE INFORMADOS NAS RESPECTIVAS

DELEGACIAS FISCAES

Funcionarios publicos, inscrevei-vos sem demora como socios do Montepio Geral de Economia dos Servidores do Estado

"Ao Norte Do Alaska" — Amanhã, no Pathé Palacio — Um Film Inédito Extraordinario Com Jack Holt

Jack Holt o heroe de "Ao Norte do Alaska" um super-film da Columbia que o Pathé Palace vae estrear amanhã

O Pathé Palacio annuncia finalmente para amanhã uma producção da Columbia com um motivo rigorosamente novo em cinema, revelando uma sequencia de situações destemerosas, como poucas vezes o celluloide consegue plasmar.

Ao que parece e muitos dizem, o cinema de aventuras, lutas e proezas já esgotou o assumpto mostrando sobejamente os seus aspectos mais suggestivos.

Porém, não é bem assim, a prova está neste film sensacional que tem como principal interprete Jack Holt, secundado por Evelyn Venable, uma pequena de fibra, de temperamento ardente.

O chamado cinema de aventuras, pode ainda, pela sua fertilidade, criar e renovar os factos como na vida, onde os acontecimentos do dia-a-dia se apresentam sempre em aspectos novos.

As platéas avidas de emoções chocantes, voluptuosas de sensações que aterram e impressionam, têm nesse film um espectaculo vivo, extraordinario e aromatizantemente do seu agrado.

Tudo nelle se sobresae e destaca dos filmezinhos communs com pretenções de arrojo.

"Ao Norte do Alaska" tem ainda como complemento mais uma das gozadissimas comedias dos "3 Patetas" — "Malandros da Moda".

"Saratoga" e "Um Dia Nas Corridas"

Entre as proximas estréas Metro-Goldwyn-Mayer que o Cine Metro promette, avultam "Saratoga" e "Um dia nas corridas". O primeiro, como se sabe, é o film que marca a ultima apparição de Jean Harlow, que morreu antes de terminar nas duas ultimas sequencias da pellicula, cujo galã é Clark Gable. O segundo é a "pochade" dos irmãos Marx para a estação de 1937, com o concurso do tenor Allan Jones.

DR. PÊGO DE AMORIM

(Cirurgião do Hospital S. Francisco de Assis)

Cirurgia, Gynecologia e Vias Urinarias

AV. RIO BRANCO, 183-5.º andar — Segundas, quartas, sextas, ás 16 1/2 horas

Amanhã, No Odeon, "Labios Peccadores" Com Elisabeth Bergner

Elisabeth Bergner em "Labios Peccadores"

E' apresentado pela United Artists o programma de amanhã segunda-feira, no cinema Odeon. Essa simples recommendação importa em affirmar que o espectaculo do elegante cinema da praça Floriano está revestido de todas as attracções que o publico exige para dar-se por plenamente satisfeito. E assim acontecerá, de facto, com a estréa de "Labios Peccadores" "Dreaming Lips", producção Trafalgar, direcção de Paul Czinner, o esposo da heroina do film — Elisabeth Bergner. Sabem os "fans" que nos lêem, quanto representa e promette o nome de Elisabeth Bergner. Nome aureolado de uma interprete dramatica de larga fama e projecção nos palcos e na tela britannicos. Della já vimos "Catharina a Grande" e "Comtudo és meu", dois excellentes celluloides que ninguem terá esquecido. Pois em "Labios Peccadores" essa artista dar-nos-á uma terceira modalidade do seu talento cheio de facêtas novas, talento que não precisa repetir-se, talento que tem sempre ineditismo para cada film, para cada papel.

REGINA HOTEL

Flamengo, proximo aos banhos de mar, rua Ferreira Vianna 29, telephone e agua corrente em todos os aposentos, apartamentos com banho proprio, modernas installações de banho de duchas, bem montado salão de barbeiro e orchestra diaria. Preços modicos. Endereço telegraphico

REGINA — TELEPHONE: 25-3752

"O Homem De Quarenta Gráus" — Essa Nova "Performance" de Wallace Beery Será O Proximo Cartaz do Metro

BEERY na figura de Clammy, "O Homem de 40 Gráus"

Uma nova e já se sabe, victoriosa "performance" de Wallace Beery constituirá o proximo cartaz do "Metro": "O Homem de Quarenta Gráus". Nesse film, que é, do inicio ao desfecho, do sempre admiravel Wallace Beery, a Metro-Goldwyn-Mayer apresenta-o em mais uma dessas caracterizações de que o "gigante sentimental" parece ter o segredo do successo. No elenco figuram Eric Linden, Betty Furness, Janet Beecher, Una Merkel e Ted Healy.

"Marujo Intrepido" — ESTA' NOS SEUS ULTIMOS DIAS DE EXHIBIÇÕES NO CINE METRO

No "Metro" continuam — mas agora em seus ultimos dias — as exhibições de "Marujo Intrepido", o admiravel super-film vertido de "Captains Courageous", interpretação magistral de Freddie Bartholomew, Spencer Tracy, Lionel Barrymore e Melvyn Douglas, que ha varios dias se exhibe victoriosamente para multidões que se emocionam com aquella admiravel epopéa em que os seus interpretes vivem todo um arrebatador romance da gente do mar. E' o seguinte o horario desse film que os "fans" devem vêr quanto antes, porquanto conforme já frisámos, sua presença no cartaz do "Metro" está por poucos dias: 11.40 — 1.50 — 3.50 — 5.50 — 8 e 10 horas.

"Um Grande Amor de Beethoven" — CONSTITUIRA' O PROXIMO CARTAZ DO NOVO PROGRAMMA SERRADOR NO ALHAMBRA

Ainda não se extinguiram as vibrações de enthusiasmo na alma carioca, com o successo espectacular de "Lucrecia Borgia", na téla do cinema dos bons films, e já o novo Programma Serrador se apresta para o proximo lançamento de outro cartaz.

Desta vez, os frequentadores do Alhambra vão deliciar as magnificencias artisticas e as subtilezas technicas do maior film musical francez — maior, está visto, no sentido de valor intrinseco, conforme foi reconhecido, em apreciavel quantidade de publicações, por mestres da critica musical e cinematographica. "Um grande amor de Beethoven" apresenta-se, pois, como uma obra de arte que, sem duvida alguma, foge ao commum das producções desse estilo e terá do publico brasileiro a generosa acolhida que merece. Incarna a figura do "divino musico de Bonn" o festejado astro francez Harry Baur que, de tão conhecido dos seus "fans", dispensa quaesquer elogios. Dirigiu o film o celebre cineasta Abel Gance.

"NAVIO NEGREIRO" — A MAIOR PRODUCÇAO DA 20TH. CENTURY-FOX PARA A PRESENTE TEMPORADA

Dentro de poucos dias, a 20th. Century Fox, irá apresentar ao publico carioca, o o seu super-film — "Navio Negreiro" — a pagina vibrante da historia da escravatura. Vemos de permeio com os instantes emocionantes, momentos de uma grandeza espectacular inesquecivel. Preciso nos seus minimos detalhes — "Navio Negreiro" — pelo seu desenvolvimento grandioso tem ainda a emprestar-lhe o brilho de uma interpretação perfeita, a cargo de astros de renomada celebridade como — Warner Baxter, Wallace Beery, Elizabeth Allan, Mickey Rooney, e milhares de extras.

"Navio Negreiro" — a soberba producção de Darryl F. Zanuck, será apresentada na téla do Palacio!

Schubert Novamente Homenageado Pelo Cinema Num Film Inspirado Na Opereta "A Casa Das Tres Meninas", — Amanhã, no Alhambra

MARIA ANDERGAST, uma das Tres Meninas de Schubert, film que o Alhambra vae estrear amanhã

Schubert foi uma victima do amor. Durante a sua breve existencia nada mais fez que desejal-o. E não o obteve nunca na materialização singela de um lar. Innumeras mulheres se deixaram fascinar pela sua arte e permaneceram ao seu lado, mais com a intelligencia do que com o coração. Se isso representou para o compositor uma sequencia de magoas, foi, todavia, a causa suprema da sua gloria. Não encontrando na terra a companheira ideal, fez de fugidias impressões, a escada de harmonias que o elevou ao céo. O film "As tres meninas de Schubert", inspirado na opereta "A casa das tres meninas" relata um episodio pouco conhecido da vida do grande animador de rythmos. Conta a historia de tres alegres jovens que lhe enfeitaram a vida e que o amaram ao seu modo, embora ao compositor não compensasse essa forma espiritual de culto. E' que elle era tambem humano e queria ser amado como tal. Paul Horbiger, actor caracteristico de grande fama, anima a figura do immortal viennense nesse film onde as mais expressivas musicas de Schubert foram gravadas como homenagem á sua arte immortal.

"As tres meninas de Schubert" estrearão no Alhambra, em companhia do querido musico, a partir de amanhã.

Bette Davis Cantará "The Moon Is In Tears Tonight" ... em "Kid Galahad" (Talhado Para Campeão)

Wayne Morris em "Talhado para Campeão" que será o proximo cartaz do Plaza

A Lua em Lagrimas esta noite! Que titulo suggestivo para um "blue"... E, realmente, "The Moon is in Tears Tonight" é o titulo de um dolente, voluptuoso fox, que vae ser "lançado" por... imaginem! — Bette Davis!

Porque "a maior star norte-americana" além da sua arte magistral como figura dramatica, tambem possue voz bonita.

Os seus fans, isto é, todo o Rio irá ouvil-a pela primeira vez, em "Kid Galahad" (Talhado para Campeão) o celluloide que reune Davis, Robinson, Bogart, Wayne Morris, Jane Brian, sob a magistral direcção de Michael Curtiz e que o Plaza annuncia como sendo o proximo cartaz da Warner, a partir de 20 do corrente.

PRECISANDO DEPURAR O SANGUE TOME: Elixir de Nogueira combate a SYPHILIS EM TODOS OS PERIODOS

RELOGIOS Concertam-se. Serviços garantidos.

CASA ROBERTO Av. Rio Branco, 127 (Lado Equitativa)

LIVRARIA BOFFONI — Rua Chile, 1

PREÇOS DA LIVRARIA BOFFONI

L'OFFICIEL (grandes modelos para costureiras)		15$000
HARPER'S BAZAAR		15$000
LA FEMME CHIC		10$000
FEMINA		10$000
VOGUE (americano ou francez)		10$000
VOTRE BEAUTE'		9$000
LE JARDIN DES MODES		7$000
FRANÇOISE		7$000
VOICI LA MODE		6$000
MODE ET TRAVAUX		6$000
REVUE DES MODES		5$000
LA MODE CHIC		5$000
COQUETTE		5$000
LA FEMME ELEGANTE		5$000
RECORD		5$000
MON OUVRAGE ET MADAME	cada	1$250

DESCONTO DE 10 % para as sras. costureiras nos figurinos semestraes.

"Caras Novas de 1937" é a Mais Espectacular Revista Musical Destes Ultimos Tempos!

Uma scena de "Caras novas de 1937" onde apparece um grupo de lindas ... mulatas

"Caras Novas de 1937", o film que marca a volta de Harriet Hilliard, a moreninha bonita de "Nas Aguas da Esquadra", é uma revista musical de proporções extraordinarias, e que offerecerá ao publico o mais variado espectaculo. Ali se encontrarão de facto "caras novas", vindas do radio, do theatro, dos "dancings", emfim de toda a parte em que se possa encontrar "caras novas", bonitas e talentosas. São seus interpretes principaes, além de Harriet Hilliard, os comediantes, já nossos conhecidos, Joe Penner (gi-gu) e Parkyakarkus. Trudão do radio apparece tambem num papel de destaque. Milton Berle, o conhecido famoso e esplendido comediante. "Caras Novas de 1937" é espectaculo novo, cheio de bailados e musicas differentes, e que offerece ainda ao publico momentos de grande humor, com o concurso dos mais originaes artistas do Radio. "Caras Novas" será uma das proximas attracções da Cine... Carioca, e será apresentado pela RKO Radio no cinema R...

SEGUNDA SECÇÃO -- 8 PAGINAS

Diario Carioca

ANNO X — Numero 2840 | Rio de Janeiro, Domingo, 12 de Setembro de 1937 | Praça Tiradentes n. 77

Maria Amaro, a Nota Romantica d'"O Samba da Vida"

Maria Amaro em "O Samba da Vida"

Entre as dezenas e dezenas de criaturas bonitas e embriagadoras que desfilam pelos scenarios sumptuarios que Hypolit Colomb realizou para tornar mais deslumbrante ainda o espectaculo que palpita n'"O Samba da Vida", o film que Luiz de Barros vem de dirigir para a Cinédia, destacam-se no contraste que formam, Heloisa Helena, a morena, flor ardente dos tropicos e Maria Amaro, a loura, de olhos scismadores, sempre voltados para um sonho. A morena, "estrella" do film, é bem o clarão abrazador do Sol; a loura, o clarão do luar... No ouro dos seus cabellos, no lago das aguas quietas dos seus olhos sem travessura e na meiguice terna de sua expressão physionomica, ha todo um symbolo de romantismo. E na sua belleza, na sua sympathia e no seu ar de menina que fugiu do romance, Maria Amaro passeia pelo enredo d'O Samba da Vida" como uma visão embriagadora de Sonho. Os "fans" — e ella é dona do coração de tantos! — vão admiral-a no seu primeiro seductor papel de responsabilidade no cinema e vão augmentar a admiração que nutrem por ella. Aguardem-na, por estes dias, no film maravilhoso da Cinédia, sobre o enredo de Eurico Silva e que nos apresenta Jayme Costa no principal papel masculino e que em dias muito proximos, a "Distribuidora de Films Brasileiros" estreará num dos grandes cinemas do nosso maravilhoso bairro Serrador.

DOENÇAS DO ESTOMAGO INTESTINOS, FIGADO E NERVOSAS — RAIOS X — PROF. RENATO SOUZA LOPES — Regimes dieteticos. Obesidade. Diabetes. S. José, 83-6.° Tel. 22-7227.

HENRY WILCOXON e ANNA STEN --- Abrazam-Se De Amor Na "NOITE DE FOGO" Que o PALACIO Vae Apresentar, Amanhã, Ao Nosso Publico

(Especial para o DIARIO CARIOCA, por J. Loponte)

HENRY WILCOXON o notavel interprete de "Cleopatra" vae apparecer ao lado de ANNA STEN em "NOITE DE FOGO", amanhã, no Palacio Theatro

A carreira de Anna Sten offerece lances pittorescos. Artista disputada pelas maiores productoras do mundo, não se deixa embair pela popularidade que a envolve, e não se prende a ninguem. Esteve algum tempo em Hollywood onde fez films notaveis e se ausentou depois, inesperadamente, sem dar contas do seu destino. Os "fans" sentiram o brusco eclypse de uma imagem que por todos os motivos se tornara desejada na téla. Agora reata-se com o mesmo impeto — a carreira voluntariamente interrompida. Anna Sten volta ao cinema num film feito sob medida para a sua arte incomparavel. Vem com a mesma louçania de sempre. Mais bonita. Mais versatil e... sobretudo, mais cheia de "sex". Vendo-a em "Noite Fogo", seu film actual, o espectador se surpreenderá deante de uma Anna Sten em tudo differente das interpretações anteriores. Como que a ausencia refinou ainda mais a sua sensibilidade. Ella se exhibe com desenvoltura no papel de uma camponeza humilde que ama até á loucura um desempenado e leviano official da Guarda Imperial do Tzar. Sua transfiguração por effeito desse amor absorvente é a nota mais commovente do film. E a scena em que ella defronta o seductor perante uma côrte marcial e mente para desmoralizal-o, somente poderia ser jogada por uma artista de infindaveis recursos scenicos, o que quer dizer, por uma Ann Sten. Seu companheiro no film é Henry Wilcoxon, nome que tambem significa muita coisa para os "fans", desde as suas inesqueciveis actuações em Cleopatra e Cruzadas. Elle, o symbolo da masculinidade perfeita, logra equilibrar-se ao lado da grande artista russa. Ambos fazem de "Noite de Fogo" — o mais emocionante e dramatico desempenho das suas carreiras. Bem dignos um do outro nesse cotejo impressionante de personalidades.

Ricardo Cortez Vivendo Um Typo Popular

Gail Patrick está no elenco de "O marido mentiu", o film que o Gloria vae exhibir segunda-feira

"Quando me afastei de casa pela primeira vez, meu pae disse-me que nunca jogasse com pessoas que não conhecesse. Agora comprehendo porque!"

Ricardo Cortez assim se exprimiu em uma mesa de poker, feita para simples demonstração e em que faziam de parceiros Edward Ludwig, o director de "O Marido Mentiu", e Frank Terry, um cavalheiro que conhece todos os trucs dos jogadores profissionaes e que fez taes coisas para Ricardo vêr, que este, mão grado a sua imperturbabilidade habitual, encheu-se de assombro infinito, vindo-lhe então á memoria o conselho do seu velho pae, cuja significação só então se lhe fazia patente.

Em "O Marido Mentiu", o admiravel drama que o Gloria annuncia para amanhã, Ricardo Cortez leva á téla a figura de um dos mais conhecidos vultos do mundo novayorkino da tavolagem, assassinado em condições as mais mysteriosas no anno de 1934, no interior de um cabaret elegante das vizinhanças do Central Park. Elle desenha o typo de um homem de gestos suaves como era Spade Martin, mas cuja existencia foi sempre um jogo violento e perigoso.

Gail Patrick, Tom Brown, June Martel, Akim Tamiroff e Jack La Rue representam os demais papeis de "O Marido Mentiu", o emocionante drama que foi feito sob a direcção intelligente de Edward Ludwig.

Films em cartaz

PLAZA — "Horizonte Perdido" (Columbia) com Ronald Colman e Jane Wyatt — Horario: 2 — 4 — 6 — 8 e 10 horas.

—x—

METRO — "Marujo Intrepido" (Metro Goldwyn) com Freddie Bartholomew, Spencer Tracy e Lionel Barrymore — Horario: 11.40 - 1.50 — 3.50 — 5.50 — 8 e 10 hs.

—x—

PALACIO — "A Força do Coração" (Fox Film) com Barbara Stanwyck e Robert Taylor — Horario: 2 — 4 — 6 — 8 e 10 horas.

—x—

ALHAMBRA — "Azas sobre Honolulu" (Universal) com Wendy Barrie e Ray Milland — Horario: 2 — 4 — 6 — 8 e 10 horas.

—x—

ODEON — "Ultimo Trem de Madrid" (Paramount) com Dorothy Lamour, Gilbert Roland, Lew Ayres e Helen Mack — Horario: 2 — 3.40 — 5.20 — 7.00 — 8.40 e 10.20 horas.

—x—

IMPERIO — "O Gaifé" (Internacional Films) com Charles Boyer e Anna Paley — Horario: 2 — 4 — 6 — 8 e 10 horas.

—x—

GLORIA — "Azes da Armada" (Internacional Films) com William Gargan, Claire Dodd e Dorothy Tree — Horario: 2 — 3.40 — 5.20 — 7.00 — 8.40 e 10.20 horas.

—x—

PATHE' PALACIO — "Seu Criado Obrigado" (Metro Goldwyn) com Robert Taylor e Jan Harlow — Horario: 2 — 4 — 6 — 8 e 10 horas.

—x—

BROADWAY — "O homem que mudou de alma" — (Gaumont British) com Boris Karloff e Ann Lee. — Horario: 2 — 3.40 — 5.20 — 7.00 — 8.40 e 10.20 horas.

—x—

REX — "Macaquinhos no sotão" (R. K. O) com Joe E. Brown. — Horario: 2 — 3.40 — 5.20 — 7.00 — 8.40 e 10.20 horas.

—x—

RIO — "Charlie Chan nas Olympiadas" (Fox Film) com Warner Oland — Horario: 2 — 4 — 6 — 8 e 10 horas.

—x—

PATHE' — "A fugem do Barulho" (Metro Goldwyn) com Edmund Lowe e Elisa Landi. Sessões continuas a partir de 1 hora.

Já Amanhã Poderemos Julgar, Com Os Nossos Proprios Olhos a Luta Sensacional Travada Entre Joe Louis e Tommy Farr, e Ainda Assistir a Mais Adoravel Comedia de Gene Raymond e Ann Sothern

Joe Louis que nos mostrará amanhã na téla do Rex como venceu Tommy Farr

Já a partir de amanhã, o cinema Rex nos apresentará o desenrolar da sensacional peleja, realizada em Nova York, entre os campeões dos Estados Unidos e da Inglaterra. A luta que teve a duração de 15 rounds, desenvolveu-se de maneira brilhante mostrando-nos o valor extraordinario dos contendores e a sua grande technica da nobre arte. O resultado da peleja, porém, tem despertado commentarios em todo o mundo, pois, o publico que assistiu a luta foi unanime em acclamar Tommy Farr como campeão. E assim, poderemos tambem julgar, com os nossos proprios olhos, o verdadeiro merito do campeão, nessa esplendida opportunidade que a RKO Radio nos offerece, de assistirmos esse embate de gigantes. Ainda no mesmo programma, veremos, mais uma vez juntos, o "platinum blonde" Gene Raymond, e a bella e esquisita Ann Sothern, numa comedia deliciosa, cheia de um humor irresistivel e que conta de fórma interessante a historia de uma joven e famosa reporter, cujo amor ao sensacionalismo jornalistico a impedia até de casar-se. Elle porém é que não se conforma com este estado de coisas, tornando-se então o film cheio de situações imprevistas e de grande comicidade. Gene Raymond e Ann Sother, estão soberbos nas suas interpretações, o mesmo acontecendo com as demais personagens que compõem o "cast". E', pois, um grande programma esse que a RKO Radio nos apresentará a partir de amanhã no cinema Rex.

"As Minas De Salomão" Que Eça de Queiroz Magistralmente Traduziu, Estarão Amanhã, No Broadway

Paul Robeson — o grande barytono negro — Anna Lee, Cedrick Hardwicke e John Loder que veremos amanhã, no Broadway, no film "As minas de Salomão", o famoso romance que Eça de Queiroz traduziu

"As Minas de Salomão" que a Gaumont-British transportou magnificamente para a téla, é a versão cinematographica e fiel do sensacional romance de Rider Haggard, que Eça de Queiroz traduziu, creando um dos mais bellos livros da lingua portugueza.

Os melhores astros foram escolhidos para, com o seu trabalho, fazerem reviver a obra immortal. Paul Robeson, cuja voz portentosa é um dos grandes successos do cinema, faz o valoroso Umbopa; Cedric Hardwicke é o infatigavel Allão Quartelmar; Roland Young, o incomparavel John Good que até no seio do deserto, não esquecia a sua toilette impeccavel; John Loder é o arrojado Henry Curtis; e Anna Lee faz o papel de uma mulher branca que o destino levou ás terras da Africa. E todos, com a sua arte, dão vida e realidade ás personagens do romance.

Robert Stevenson foi o responsavel pela direcção do film, para cuja producção uma expedição viajou mais de dez mil kilometros, afim de photographar as scenas nos proprios logares descriptos por Haggard. A terra zulú, o deserto de Kalahari, o valle das Mil Montanhas forneceram scenarios magnificos, e mais de cinco mil selvagens dão ás sequencias uma impressão jámais conseguida no cinema.

A historia, que tem emocionado varias gerações, é um assumpto ideal para um film. Em busca das minas, que um velho roteiro localiza, Quartellmar e seus companheiros atravessam um deserto, quasi morrem de sêde, alcançam as montanhas onde o frio é intenso e a subida difficil, transpõem as serras e chegam finalmente á patria dos Kukuanas, cujo povo vive subjugado ao tyrannico despota Tuala, um usurpador.

Umbopa revela, então, o seu segredo, e auxiliado pelos brancos, que lançam mão de um eclypse para amedrontar os selvagens, consegue finalmente tomar conta do throno que de direito, lhe pertencia.

Vem depois a entrada dos aventureiros na caverna onde as caravanas de Salomão guardavam os thesouros; a traição da velha feiticeira; o aprisionamento dos exploradores. E, de scena em scena, o film cresce e empolga para terminar num desfecho sensacional.

Para maior encanto da platéa, Paul Robeson, com sua voz maravilhosa, faz ouvir-se em varias canções, uma das quaes, cantada nas montanhas, é de effeito admiravel.

Por todos os motivos, "As Minas de Salomão", que o cinema Broadway vae exhibir, amanhã, é um film que fará época e que agradará em cheio o publico carioca.

Não jogue fóra ! . . .

Oculos de tartaruga e massa n "A PENDULA AMERICANA" Rua Invalidos, 10. Soldam-se. Concertam-se relogios e joias. Proximo a Praça da Republica.

Dr. Newton Motta

(Cirurgião do Hospital São Francisco e da Caixa da City, Ex-Chefe dos Serviços de Gynecologia e Obstetricia da Benefic. Hespanhola).

OPERAÇÕES - DOENÇAS DE SENHORAS — PARTOS —

Consultorio: Rua Ouvidor 164-1.° sala 4 Terças, quintas e sabbados —2 12 ás 4—

Attende chamados: Tel. 28-6282